najlepszedzialki.pl

Na sprzedaż działka budowlana - Wilkanowo

Oferta działki nr identyfikatora



Cena: 550 000 / 281,19 zł/m^2

Województwo:	lubuskie	Obręb:	
Powiat:	zielonogórski	Arkusz:	
Gmina:	Świdnica	Nr działki:	
Miejscowość:	Wilkanowo	GPS:	51.9190272, 15.4326399

DANE DZIAŁKI

Powierzchnia:	1956 m^2
Powierzchnia użytkowa (potencjalna) np. PUM:	m^2
Obwód:	0 m
Typ działki - przeznaczenie:	pod zabudowę mieszkaniową jednorodzinną
Kształt:	regularny (prostokątny, kwadratowy)
Uzbrojenie:	prąd,gaz,kanalizacja sanitarna,internet
Ogrodzenie:	nie

INFORMACJE O ZABUDOWANIACH

LOKALIZACJA

Województwo:	lubuskie
Powiat:	zielonogórski
Gmina:	Świdnica
Miejscowość:	Wilkanowo
Kod pocztowy:	66-008

OPIS

Oferujemy Państwu na sprzedaż atrakcyjną działkę budowlaną o powierzchni 1956 m2, położoną w malowniczej miejscowości Wilkanowo, dojazd do działki jest od ul. Akacjowej oraz W. Komarnickiej
Działka ujęta w planie ogólnym pod zabudowę mieszkaniową jednorodzinną
Przy działce dostępne są przyłącze gazu, natomiast prąd, woda i kanalizacja znajdują się w odległości około 70 m od granicy działki.
Atuty nieruchomości:

- Atrakcyjna powierzchnia działki - 1956 m.
- Dostęp do prądu, gazu, kanalizacji i wody w bliskiej odległości od działce.
- Dogodny i szybki dojazd do nieruchomości.
- Spokojna, zielona okolica, idealna dla osób ceniących ciszę i odpoczynek od miejskiego zgiełku.
- Bliskość Zielonej Góry, zapewniająca wygodny dostęp do infrastruktury miejskiej, sklepów, szkół i usług.
  [/list]Doradca klienta: Aleksandra Krychowska
  tel. 68 324 20 00
  tel. kom. 533 303 888
  e-mail: ola@zachod.com.pl

DANE KONTAKTOWE

Telefon:	68 324 20 00, 533 303 888
Email:	ola@zachod.com.pl
Osoba kontaktowa:	**Zachód Nieruchomości** Biuro nieruchomości

Data dodania ogłoszenia: 2026-11-26 00:15:12

ZDJĘCIA






ZACHÓD
NIERUCHOMOŚCI


ZACHÓD
NIERUCHOMOŚCI

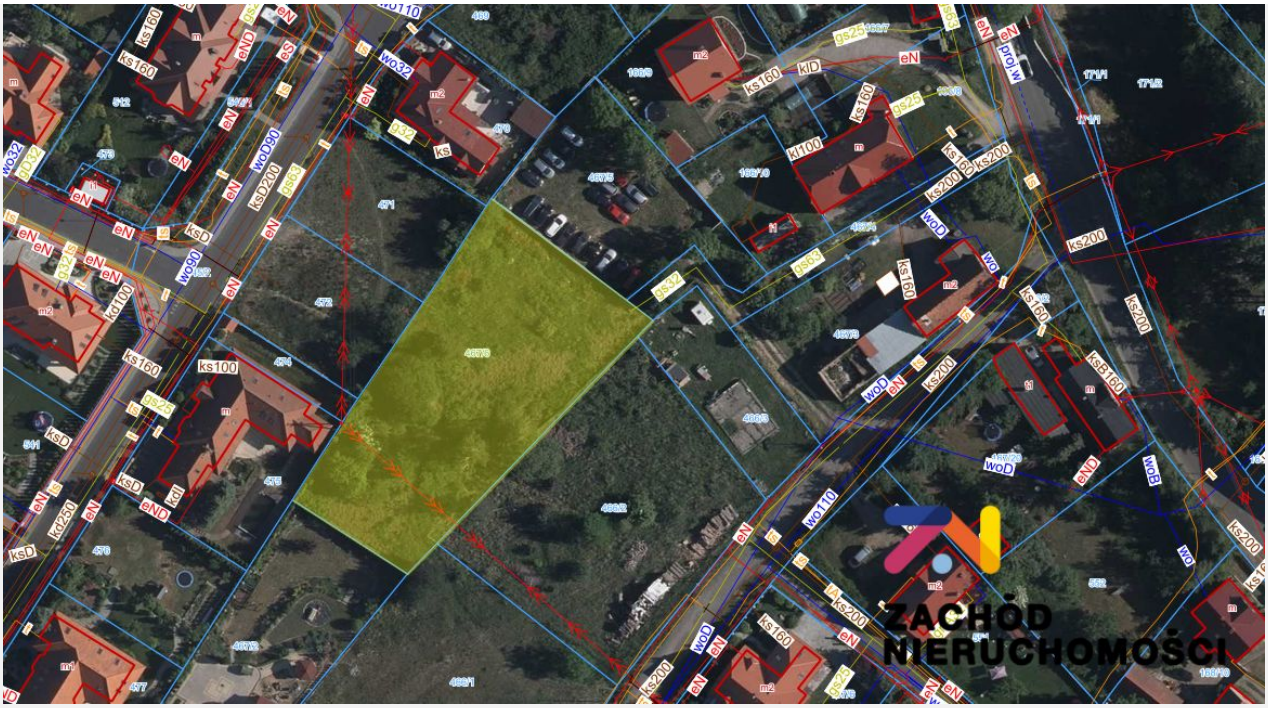
ZACHÓD
NIERUCHOMOŚCI


ZACHÓD
NIERUCHOMOŚCI