najlepszedzialki.pl

Na sprzedaż działka budowlana - Siennica Różana

Oferta działki nr identyfikatora 060610_2.0008.1532/1



Cena: 185 000 / 31,80 zł/m²

Województwo:	lubelskie	Obręb:	
Powiat:	krasnostawski	Arkusz:	
Gmina:	Siennica Różana	Nr działki:	1532/1
Miejscowość:	Siennica Różana	GPS:	51.001437868, 23.319513846

DANE DZIAŁKI

Powierzchnia:	5818 m²
Powierzchnia użytkowa (potencjalna) np. PUM:	m²
Obwód:	0 m
Ulica:	Siennica Różana
Typ działki - przeznaczenie:	pod zabudowę mieszkaniową jednorodzinną
Kształt:	regularny (prostokątny, kwadratowy)
Uzbrojenie:	gaz,kanalizacja sanitarna,internet
Ogrodzenie:	tak
Rodzaj nawierzchni	droga o nawierzchni asfaltowej

INFORMACJE O ZABUDOWANIACH

Na działce	obiekt budowalny

LOKALIZACJA

Województwo:	lubelskie
Powiat:	krasnostawski
Gmina:	Siennica Różana
Miejscowość:	Siennica Różana
Kod pocztowy:	23-304

OPIS

Przedstawiamy ofertę sprzedaży działki siedliskowej o powierzchni 5181 m², usytuowanej w malowniczej miejscowości Siennica Różana - jednej z najbardziej cenionych lokalizacji pod Krasnymstawem. To idealna propozycja dla osób marzących o własnym domu z przestrzenią dla rodziny i gospodarstwa.
[b]Charakterystyka nieruchomości:[/b]
[list] [*]Lokalizacja: centrum Siennicy Różanej, gmina Siennica Różana [*]Dom drewniany, podpiwniczony, o powierzchni 80 m² [*]Budynki gospodarcze, które ułatwią prowadzenie małego gospodarstwa lub przechowywanie narzędzi [*]Murowana, ziemna piwnica - praktyczne rozwiązanie na przechowywanie zapasów [*]Działka o powierzchni 5818 m², zabudowana zagrodowa z częścią rolną klasy IV, w wymiarach 24 m x 250 m [*]Studium uwarunkowań - możliwość rozbudowy i zagospodarowania przestrzeni [*]Media na działce i w jej sąsiedztwie: prąd, woda, gaz oraz szybki światłowód - zapewniają komfort codziennego życia[/list]
[b]Lokalizacja i dostępność:[/b]
[list] [*]Zaledwie około 11 km od Krasnegostawu, co czyni ją świetnym wyborem dla osób ceniących spokój, jednocześnie mających szybki dostęp do miasta [*]Otoczenie: zabudowa jednorodzinna, co gwarantuje kameralną atmosferę i poczucie bezpieczeństwa [*]Działka jest płaska, co ułatwia realizację projektów budowlanych i aranżacyjnych[/list]
[b]Atuty nieruchomości:[/b]
[list] [*]Doskonała lokalizacja, tylko 8 minut od granic Krasnegostawu [*]Otoczenie spokojnej zabudowy mieszkaniowej jednorodzinnej - idealne miejsce do życia i wypoczynku [*]Media dostępne bezpośrednio na działce i w jej pobliżu, co minimalizuje koszty i ułatwia inwestycję [*]Płaska powierzchnia, sprzyjająca różnorodnym przedsięwzięciom[/list]
[b]Cena i warunki zakupu:[/b]
[list] [*]Cena: 185.000,00 zł - do negocjacji! To świetna okazja, by nabyć działkę w atrakcyjnej lokalizacji w korzystnej cenie[/list]
Oferta dostępna [b]wyłącznie[/b] za pośrednictwem [b]AD-REM NIERUCHOMOŚCI Cezary Papliński[/b]. Nie zwlekaj i skontaktuj się z nami, by uzyskać więcej informacji!
Zapraszamy na stronę internetową: [b]www.ad-rem.lublin.pl[/b](http://www.ad-rem.lublin.pl)
W razie pytań, prosimy o kontakt:
[b]Tomasz Łozowski[/b] - tel. [b]609 449 449[/b]
Email: [b]tomasz.lozowski@ad-rem.lublin.pl[/b]
Chętnie pomożemy Ci w sprzedaży lub wynajmie nieruchomości - jesteśmy do Twojej dyspozycji!
Uwaga: powyższa oferta ma charakter informacyjny, może podlegać aktualizacji i nie stanowi oferty handlowej w rozumieniu art. 66 §1 kodeksu cywilnego oraz innych właściwych przepisów prawnych.

DANE KONTAKTOWE

Telefon:	609 449 449
Email:	tomasz.lozowski@ad-rem.lublin.pl
Osoba kontaktowa:	**AD REM Nieruchomości** Biuro nieruchomości

Data dodania ogłoszenia: 2026-11-26 00:15:12

PARAMETRY DZIAŁKI

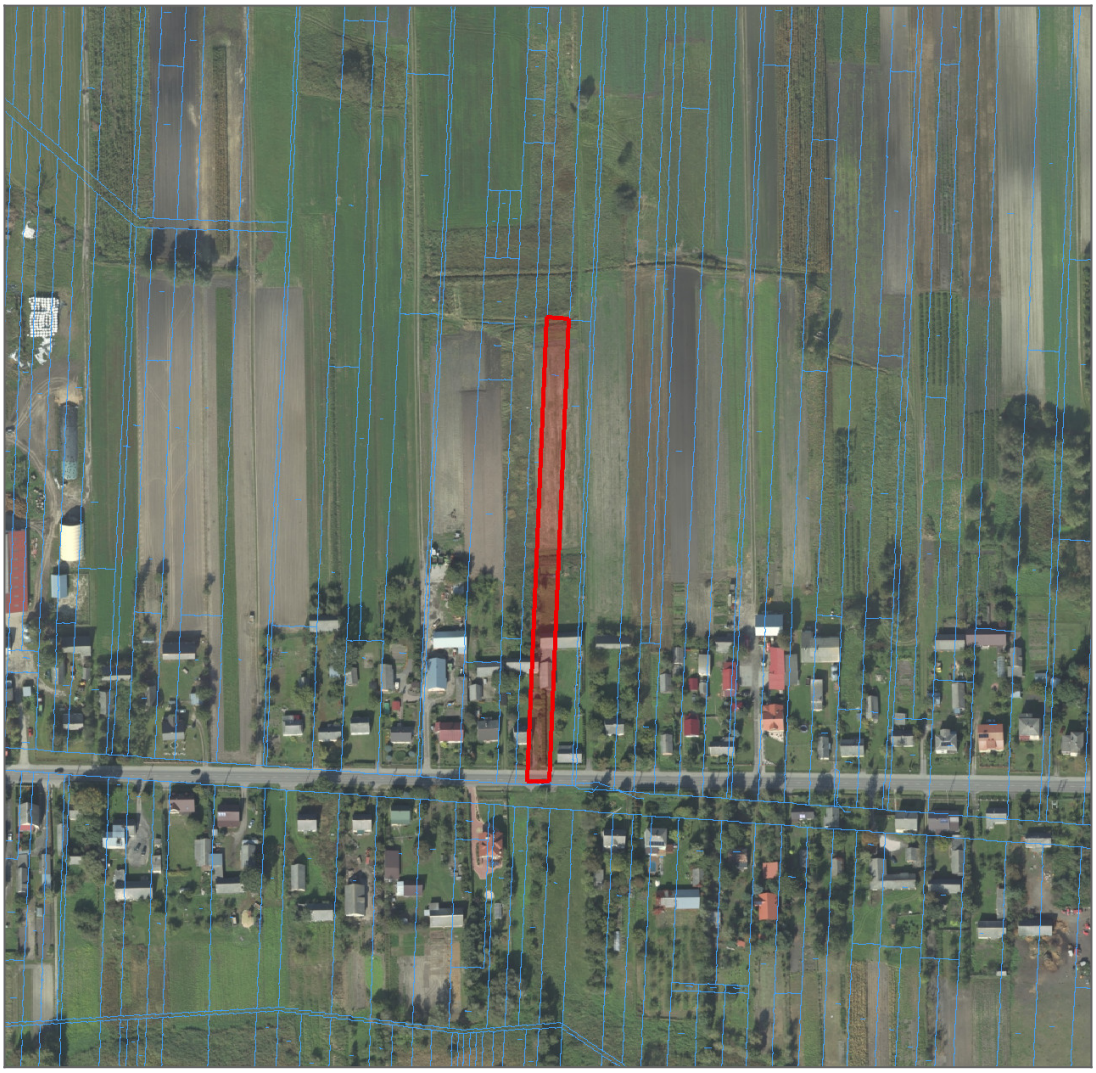

źródło mapy: geoportal.gov.pl

Legenda:

obrys przedmiotowej działki

granice działek ewidencyjnych

ZDJĘCIA










SHOT ON MI 10T LITE

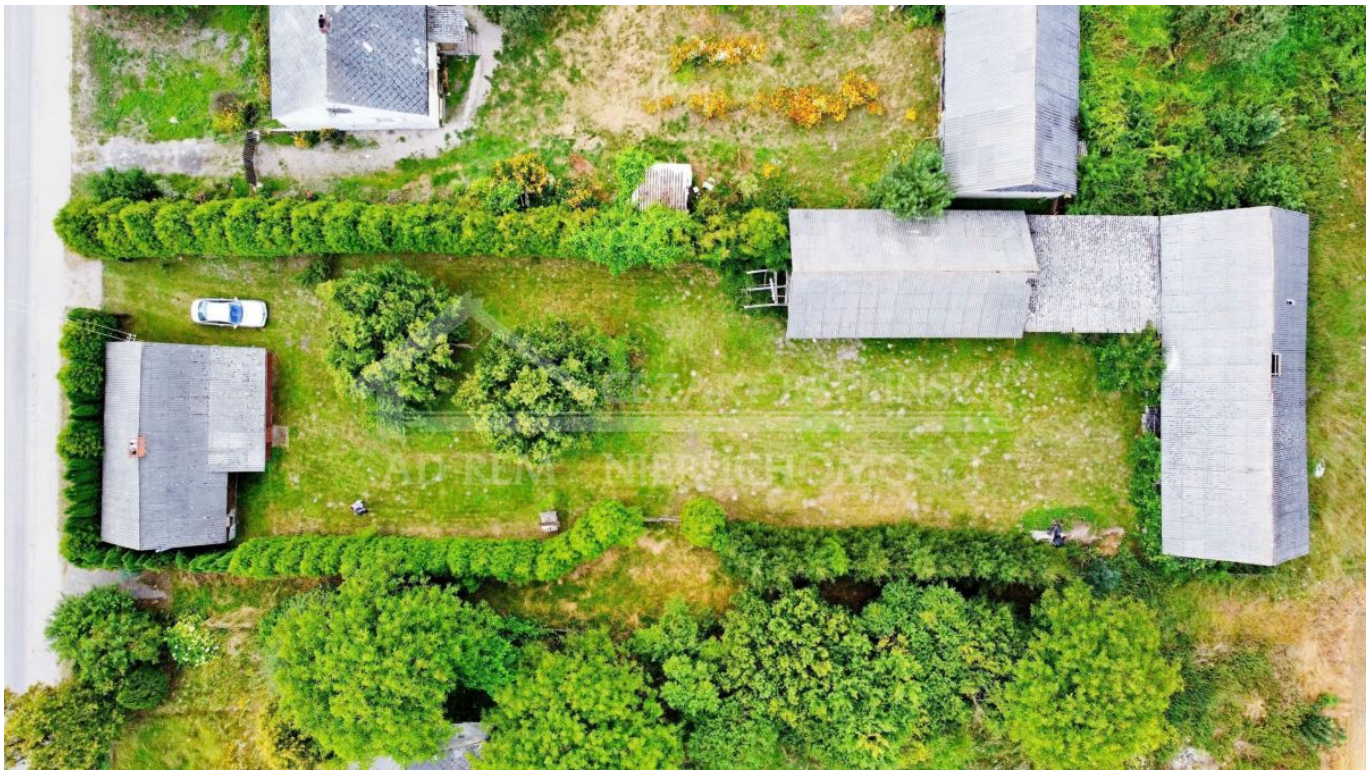




CEZARY PAPLIŃSKI®
AD REM NIERUCHOMOŚCI




250 m
24 m