najlepszedzialki.pl

Działka rolna - Rogóźno

Oferta działki nr identyfikatora

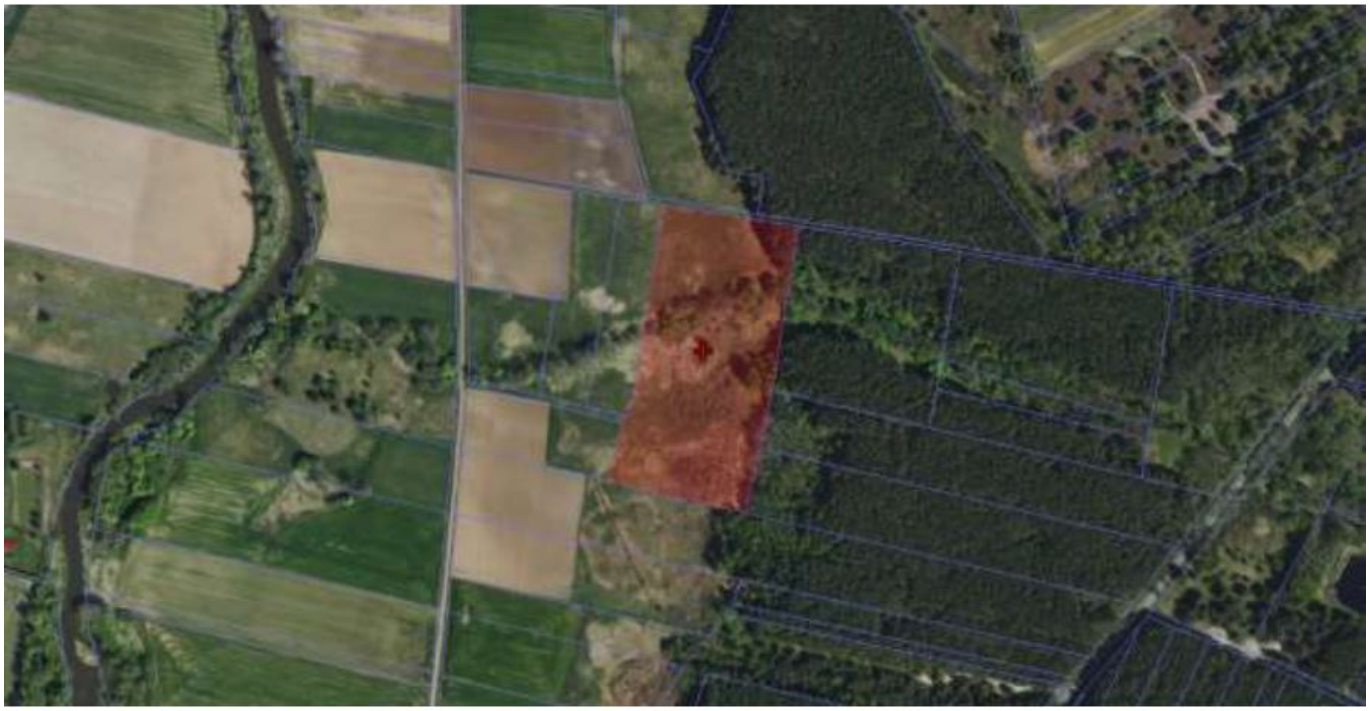

Źródło: *https://lask.geoportal2.pl*

Cena: 52 182 / 2,01 zł/m²

Województwo:	łódzkie	Obręb:	
Powiat:	łaski	Arkusz:	
Gmina:	Widawa	Nr działki:	
Miejscowość:	Rogóźno	GPS:	51.43790000, 18.94150000

DANE DZIAŁKI

Powierzchnia:	26000 m²
Powierzchnia użytkowa (potencjalna) np. PUM:	m²
Obwód:	0 m
Rodzaj prawa:	własność
Typ działki - przeznaczenie:	rolna
Ogrodzenie:	nie

INFORMACJE O ZABUDOWANIACH

LOKALIZACJA

Województwo:	łódzkie
Powiat:	łaski
Gmina:	Widawa
Miejscowość:	Rogóźno

OPIS

OGŁOSZENIE
Syndyk masy upadłości ogłasza konkurs ofert na sprzedaż składnika majątku spółki PULSMED Sp. z o.o. w upadłości z siedzibą w Łodzi w postaci nieruchomości gruntowej niezabudowanej położonej w obrębie Rogóźno, dla której Sąd Rejonowy w Łasku V Wydział Ksiąg Wieczystych prowadzi księgę wieczystą numer: SR1L/00053925/4 z opcją dodatkowej aukcji ustnej
1. Przedmiotem sprzedaży jest składnik majątku, stanowiący własność PULSMED Sp. z o.o. w upadłości z siedzibą w Łodzi, w postaci:
a/ nieruchomości gruntowej niezabudowanej, położonej w obrębie Rogóźno, gmina Widawa, powiat łaski, województwo łódzkie, miejscowość: Rogóźno oznaczonej w ewidencji gruntów jako działka 194 o powierzchni 2,6000 ha, dla której Sąd Rejonowy w Łasku V Wydział Ksiąg Wieczystych prowadzi księgę wieczystą numer: SR1L/00053925/4, stanowiącej własność w udziale 1/1 spółki PULSMED Sp. z o.o. w upadłości z siedzibą w Łodzi.
2. Cena wywoławcza przedmiotu sprzedaży wynosi nie mniej niż 52 182,00 zł (słownie złotych: pięćdziesiąt dwa tysiące sto osiemdziesiąt dwa 00/100) + VAT.
3. Przystępujący do konkursu ofert powinien, pod rygorem niedopuszczenia do konkursu ofert, wpłacić w terminie wyznaczonym na składanie ofert – wadium w wysokości 5% (pięciu procent) ceny wywoławczej na rachunek bankowy masy upadłości w ALIOR BANK S.A. numer konta: 05 2490 0005 0000 4600 0025 5446 – decyduje data uznania rachunku bankowego masy upadłości.
4. Operat szacunkowy nieruchomości stanowiącej przedmiot sprzedaży może zostać udostępniony zainteresowanym na warunkach szczegółowo opisanych w Regulaminie.
5. Pisemną ofertę kupna przedmiotu sprzedaży należy składać w języku polskim w zaklejonej kopercie w terminie do dnia 11 stycznia 2027 r. na adres: na adres: Kancelaria Notarialna Grażyna Rymdejko, 93-004 Łódź, ul. Piotrkowska 287 lok. 5 z czytelnym napisem na kopercie „Oferta LD1M/GUp/11/2026 – Rogóźno – NIE OTWIERAĆ” (decyduje data doręczenia oferty na podany adres).
6. Oferty, które nie spełniają warunków określonych w Regulaminie lub które wpłynęły po terminie składania ofert, nie będą rozpatrywane i zostaną odrzucone.
7. Otwarcie i rozpoznanie ofert nastąpi na posiedzeniu sądowym w dniu 14 stycznia 2027 roku o godzinie 10.30 w sali nr 3, adres: Sąd Rejonowy dla Łodzi-Śródmieścia w Łodzi, 90-203 Łódź, ul. Pomorska 37.
8. Konkurs ofert prowadzi Syndyk masy upadłości pod nadzorem Sędziego-komisarza.
Syndyk dokonuje otwarcia ofert i wybiera najkorzystniejszą z nich bądź ustala, że konkurs ofert został zamknięty bez wyboru którejkolwiek z ofert.
9. Wyboru oferenta dokonuje Syndyk; wybór wymaga zatwierdzenia przez Sędziego-komisarza.
10. Ogłoszenie oraz warunki konkursu ofert mogą być zmienione lub odwołane.
11. Konkurs ofert może zostać zamknięty bez wybrania którejkolwiek z ofert.
12. Szczegółowe warunki konkursu ofert określa Regulamin, który udostępniany jest na zapytanie złożone na adres poczty elektronicznej: kancelaria@kancelariafrontczak.pl
13. Wszelkie informacje dotyczące przedmiotu oraz warunków konkursu ofert dostępne są pod numerem telefonu: +48 660 44 12 12 (od poniedziałku do piątku w godz. 9.00–14.00) lub pod adresem: kancelaria@kancelariafrontczak.pl

DANE KONTAKTOWE

Telefon:	660441212
Email:	biuro@kancelariafrontczak.pl
Osoba kontaktowa:	**Administer Polska Spółka Z Ograniczoną Odpowiedzialnością** Biuro nieruchomości

Data dodania ogłoszenia: 2026-11-24 12:30:12

ZDJĘCIA