najlepszedzialki.pl

Działka 133 ha Nad rzeką WIERZYCA-LIPY-STRUGA - Lipy

Oferta działki nr identyfikatora



Cena: 59 990 / 4,51 zł/m²

Województwo:	Pomorskie	Obręb:	
Powiat:	kościerski	Arkusz:	
Gmina:		Nr działki:	
Miejscowość:	Lipy	GPS:	53.9626988, 18.2216594

DANE DZIAŁKI

Powierzchnia:	13300 m²
Powierzchnia użytkowa (potencjalna) np. PUM:	m²
Obwód:	0 m
Typ działki - przeznaczenie:	rolna
Ogrodzenie:	nie

INFORMACJE O ZABUDOWANIACH

LOKALIZACJA

Województwo:	Pomorskie
Powiat:	kościerski
Miejscowość:	Lipy

OPIS

Działka 1,33 ha nad samą rzeką Wierzycą - Lipa-Struga (Kociewie)Możliwość Korzystania z KRUS

Na sprzedaż nieruchomość gruntowa o powierzchni 1,33 ha (13 300 m^2), położona w urokliwej i niezwykle spokojnej osadzie Lipa-Struga (gmina Stara Kiszewa, serce Kociewia).

To idealne miejsce dla osób szukających prywatności, ucieczki od wielkomiejskiego zgiełku lub pod wyjątkowy projekt rekreacyjny czy agroturystyczny.

Lokalizacja, która zachwyca: https://maps.app.goo.gl/Lqg2gF2ATYgmGmGX8
Bezpośrednia linia brzegowa: Działka graniczy z malowniczą, czystą rzeką Wierzycą - idealną na spływy kajakowe i wędkowanie.

W otoczeniu jezior: W najbliższym sąsiedztwie (zaledwie krótki spacer) znajdują się dwa czyste jeziora, które oferują świetne warunki do kąpieli i wypoczynku.

Cisza i spokój: Struga to kameralna osada otoczona lasami. Tutaj jedyne, co usłyszysz, to szum wody, śpiew ptaków i szelest drzew.

Najważniejsze atuty i możliwości:
Duża przestrzeń (1,33 ha): Gwarantuje 100% prywatności - brak bliskich sąsiadów za płotem.

Możliwość podziału: Wielkość nieruchomości pozwala na jej podział na mniejsze działki, co stanowi doskonałą opcję inwestycyjną.

Bezpieczny zakup (KOWR): Przeprowadzamy transakcję od A do Z. Zajmujemy się całym procesem sprzedażowym, włączając w to pełną procedurę przed Krajowym Ośrodkiem Wsparcia Rolnictwa (KOWR). Ty nie musisz się martwić formalnościami!

Forma własności: Pełna własność, czysta księga wieczysta.

Kontakt:
Zapraszam do kontaktu telefonicznego oraz na prezentację działki na żywo. Jestem dostępny przez siedem dni w tygodniu w bardzo elastycznych godzinach.

Mariusz Rekowski
Telefon: 728 767 962 (Zapraszam do kontaktu w godzinach 6:00 - 22:00)

Kontaktując się z agentem odpowiedzialnym za ofertę, koniecznie zapytaj jakie są warunki współpracy z naszym biurem oraz co w związku ze współpracą zapewniamy.
Dbając o bezpieczeństwo klientów sprzedających, a często także na ich wyraźne życzenie, nie podajemy adresów nieruchomości bez podpisania uprzednio umowy o pośrednictwo w kupnie lub najmie.

Prowizja jest uzgadniania indywidualnie, na spotkaniu i zależy od zakresu wykonywanych obowiązków na rzecz klienta zamawiającego.

Wszelkie podane przez Biuro informacje nie są ofertą w rozumieniu Kodeksu Cywilnego.

Zgodnie z Ustawą z dnia 26 lipca 2024 r. o zmianie ustawy o prawie autorskim i prawach pokrewnych, ustawy o ochronie baz danych oraz ustawy o zbiorowym zarządzaniu prawami autorskimi i prawami pokrewnymi, wykorzystywanie autorskich pomysłów, rozwiązań, kopiowanie, rozpowszechnianie zdjęć, fragmentów grafiki, tekstów opisów w celach zarobkowych, bez zezwolenia autora jest zabronione i stanowi naruszenie praw autorskich oraz podlega karze. Znaki towarowe i graficzne są własnością firmy Nieruchomości Apartament.

DANE KONTAKTOWE

Telefon:	728767962
Email:	mariuszr@nieruchomosci-apartament.pl
Osoba kontaktowa:	**NIERUCHOMOŚCI APARTAMENT SP. Z O. O.** Biuro nieruchomości

Data dodania ogłoszenia: 2026-11-23 15:45:05

ZDJĘCIA




APARTAMENT
NIERUCHOMOŚCI
TYLKO U NAS!
NOWA, NIŻSZA CENA!


APARTAMENT
NIERUCHOMOŚCI
TYLKO U NAS!
NOWA, NIŻSZA CENA!


APARTAMENT
NIERUCHOMOŚCI
TYLKO U NAS!
NOWA, NIŻSZA CENA!


APARTAMENT
NIERUCHOMOŚCI
TYLKO U NAS!
NOWA, NIŻSZA CENA!


APARTAMENT
NIERUCHOMOŚCI
TYLKO U NAS!
NOWA, NIŻSZA CENA!

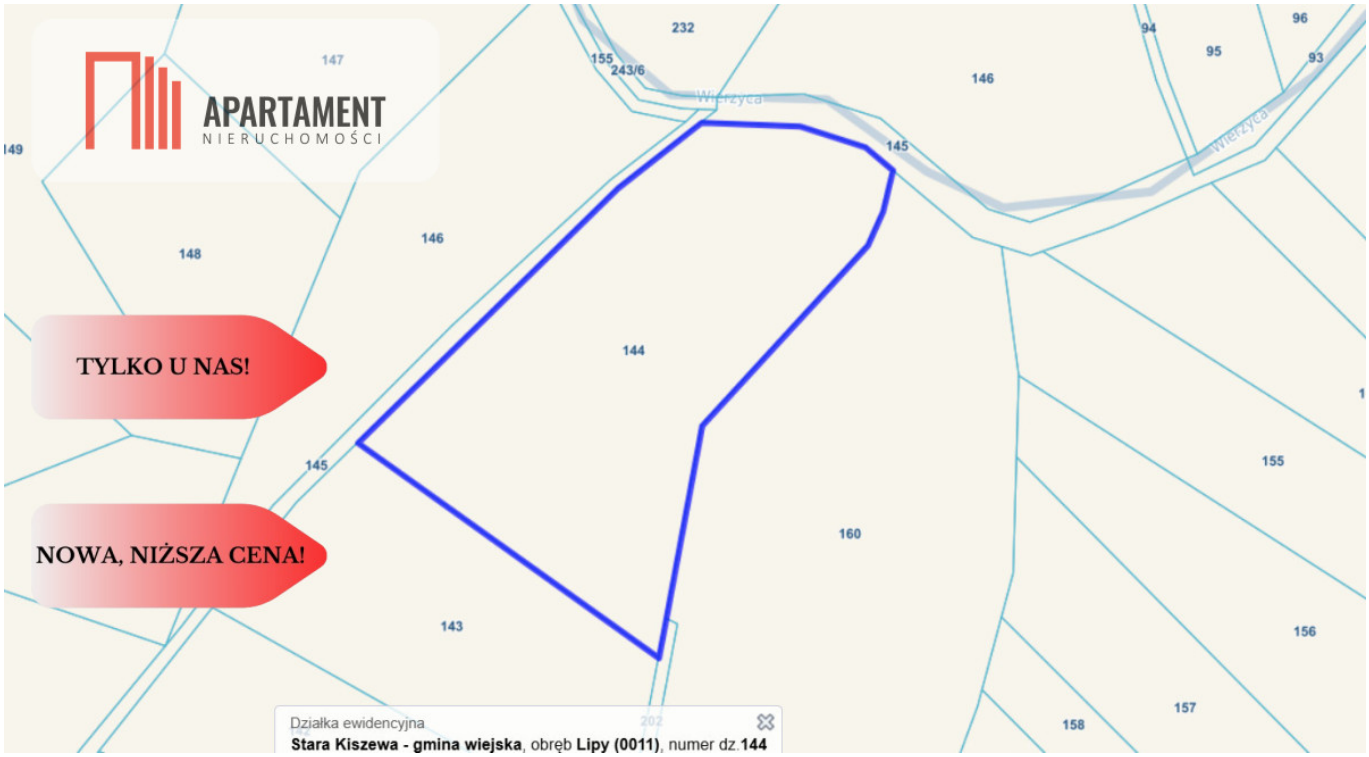
APARTAMENT
NIERUCHOMOŚCI
TYLKO U NAS!
NOWA, NIŻSZA CENA!
232
155
243/6
147
146
94
95
96
93
149
148
145
144
160
143
155
156
157
158
Działka ewidencyjna
Stara Kiszewa - gmina wiejska, obręb Lipy (0011), numer dz.144

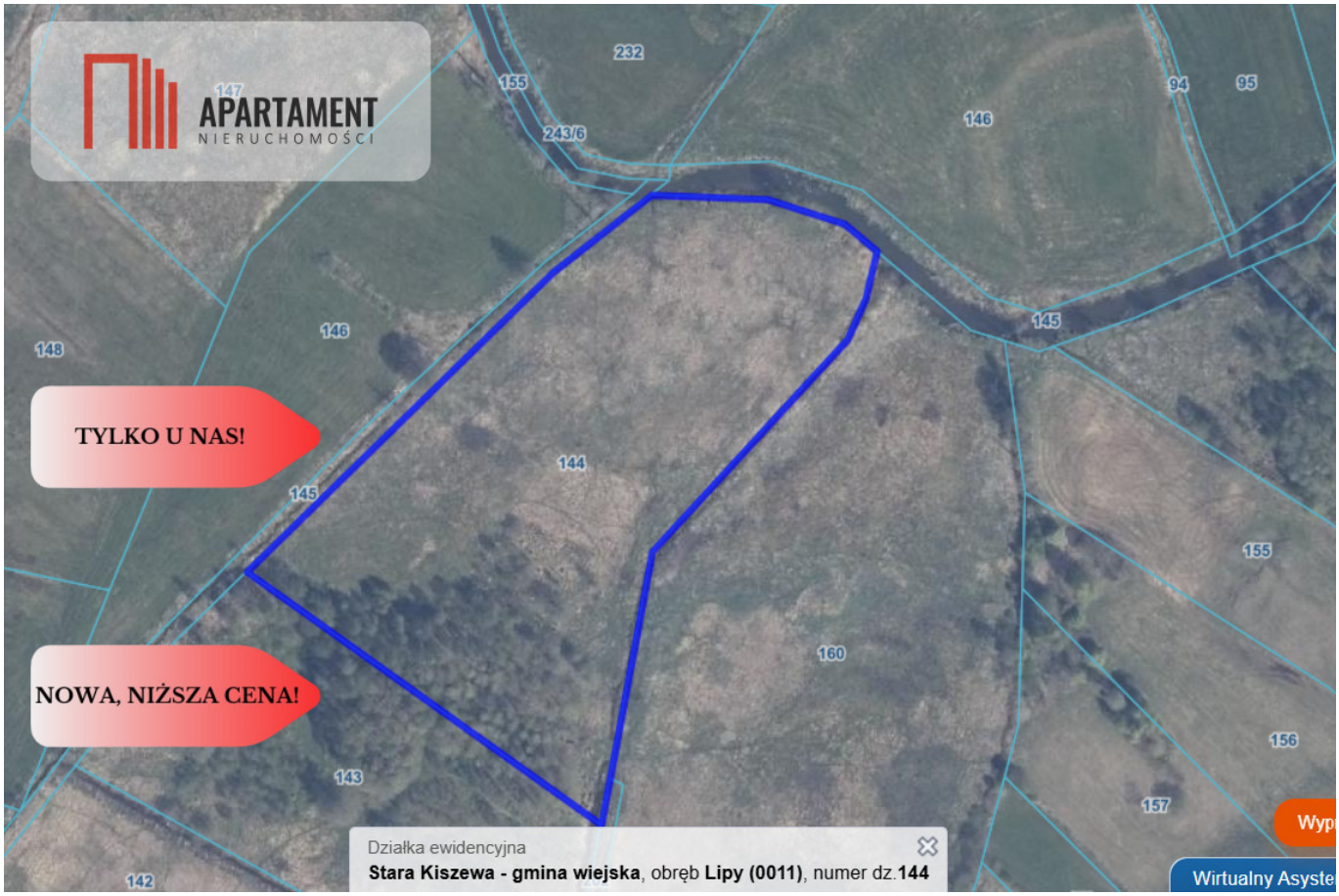
APARTAMENT
NIERUCHOMOŚCI
TYLKO U NAS!
NOWA, NIŻSZA CENA!
Działka ewidencyjna
Stara Kiszewa - gmina wiejska, obręb Lipy (0011), numer dz.144
Wirtualny Asyste