najlepszedzialki.pl

Sprzedam działkę budowlana

Oferta działki nr identyfikatora 302006_5.0012.AR_2.148/32



Cena: 285 000 / 380,51 zł/m²

Województwo:	Wielkopolskie	Obręb:	LENARTOWICE
Powiat:	powiat pleszewski	Arkusz:	
Gmina:	PLESZEW - obszar wiejski	Nr działki:	148/32
Miejscowość:	Lenartowice	GPS:	51.895638998, 17.823837366

DANE DZIAŁKI

Powierzchnia:	749 m²
Powierzchnia użytkowa (potencjalna) np. PUM:	m²
Obwód:	0 m
Rodzaj prawa:	własność
Ulica:	Parkowa

Źródło informacji planistycznej:	miejscowy plan zagospodarowania przestrzennego
Typ działki - przeznaczenie:	pod zabudowę mieszkaniową jednorodzinną
Wydane decyzje:	pozwolenie na budowę
Kształt:	regularny (prostokątny, kwadratowy)
Ukształtowanie terenu:	płaski
Uzbrojenie:	prąd,woda,kanalizacja sanitarna,internet
Ogrodzenie:	tak
Dojazd:	udział w drodze
Rodzaj nawierzchni	droga o nawierzchni gruntowej

INFORMACJE O ZABUDOWANIACH

Na działce	brak obiektów

LOKALIZACJA

Województwo:	Wielkopolskie
Powiat:	powiat pleszewski
Gmina:	PLESZEW - obszar wiejski
Miejscowość:	Lenartowice
Kod pocztowy:	63-300

OPIS

Na sprzedaż działka budowlana o powierzchni 750 m^2 w Lenartowicach ul. Parkowa . Działka uzbrojona w wszystkie media plus światłowód, działka jest ogrodzona plus garaż metalowy, wszystkie pozwolenia plus projekt budowlany do tego są już fundamenty i wylana ława. więcej informacji mogę udzielić tel. Cena: 285 000 zł do negocjacji

DANE KONTAKTOWE

Telefon:	664289990
Email:	wicekmadmax@interia.pl
Osoba kontaktowa:	Marcin Więcek Oferta prywatna

Data dodania ogłoszenia: 2026-11-23 12:25:54

PARAMETRY DZIAŁKI

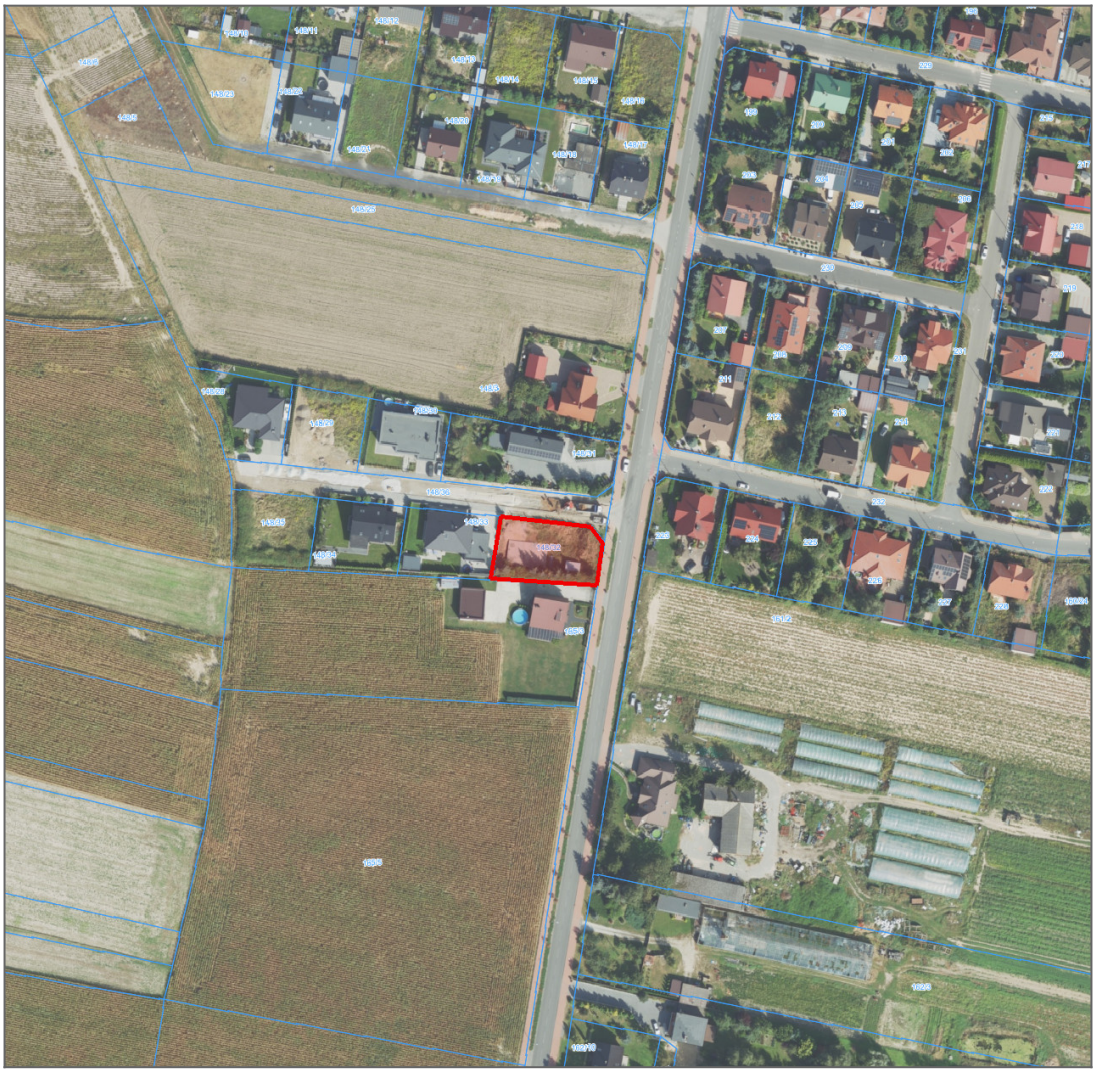

źródło mapy: geoportal.gov.pl

Legenda:

obrys przedmiotowej działki

granice działek ewidencyjnych

ZDJĘCIA



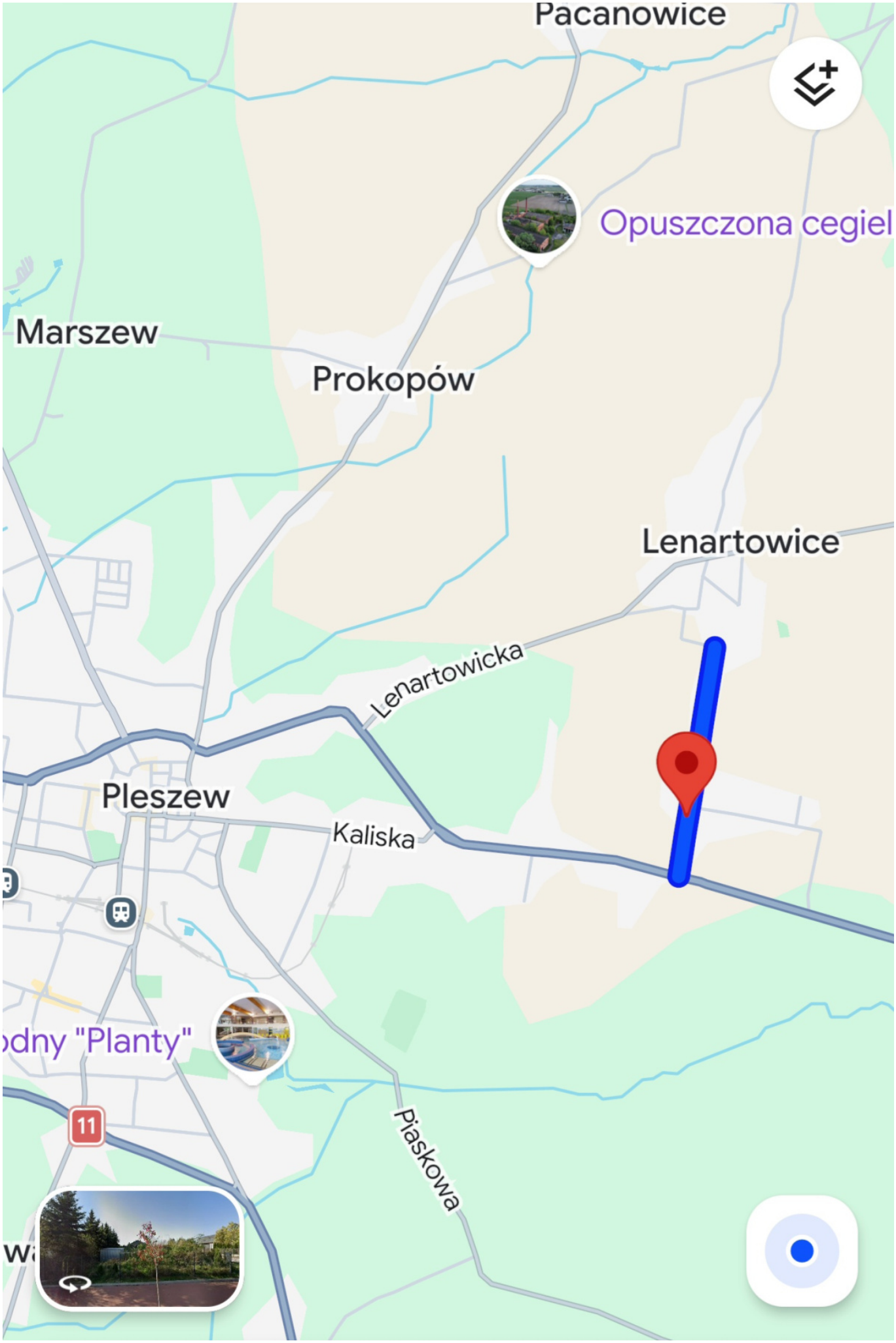
Pacanowice
Opuszczona cegiel
Marszew
Prokopów
Lenartowice
Lenartowicka
Pleszew
Kaliska
Piaskowa
11

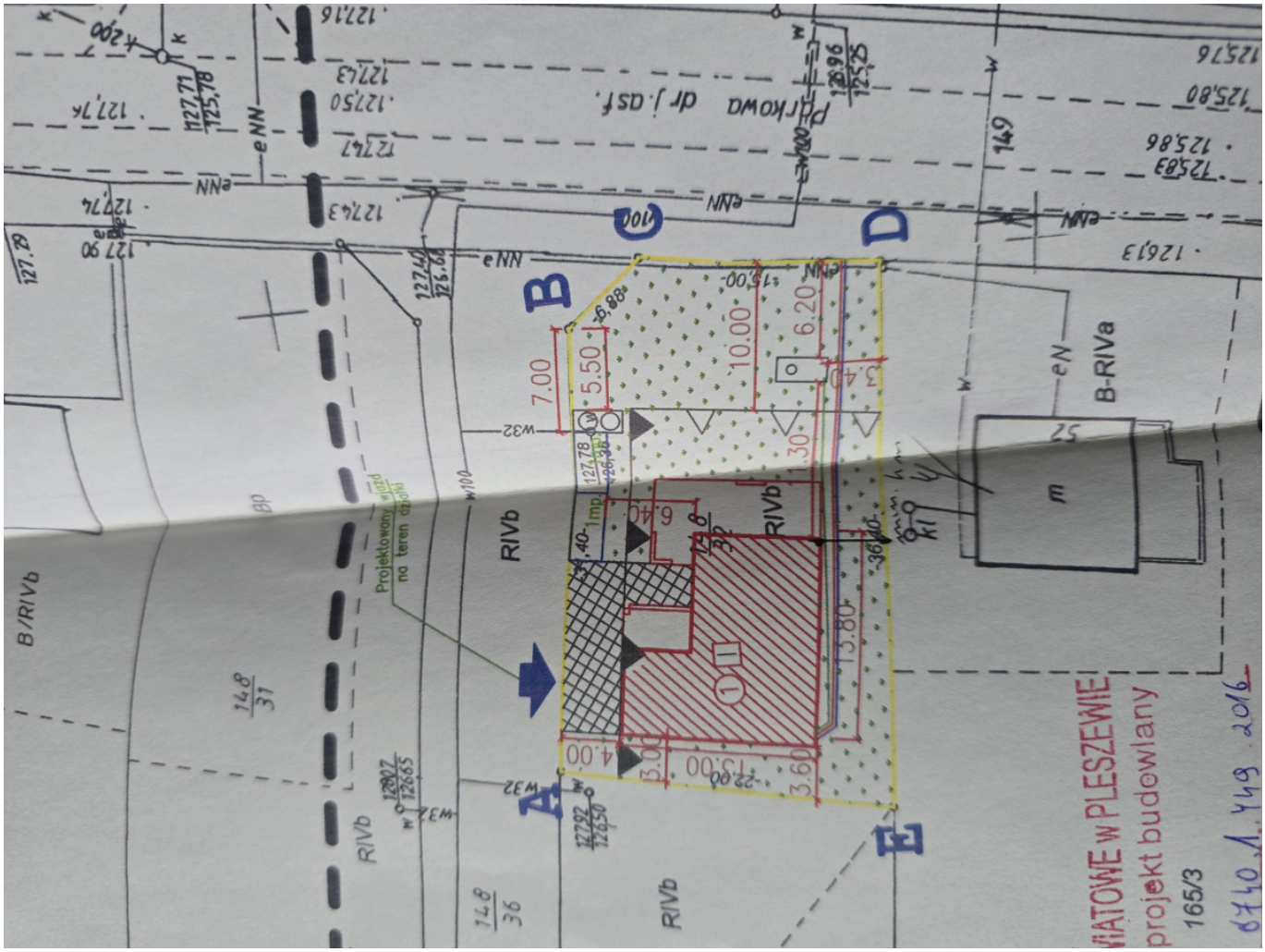
B
D
A
E
RIVb
B-RIVa
B/RIVb
Projektowany wjazd na teren działki
7.00
5.50
10.00
6.20
3.40
6.40
13.80
4.00
3.00
13.00
3.60
VIATOWE w PLESZEWIE
projekt budowlany
165/3

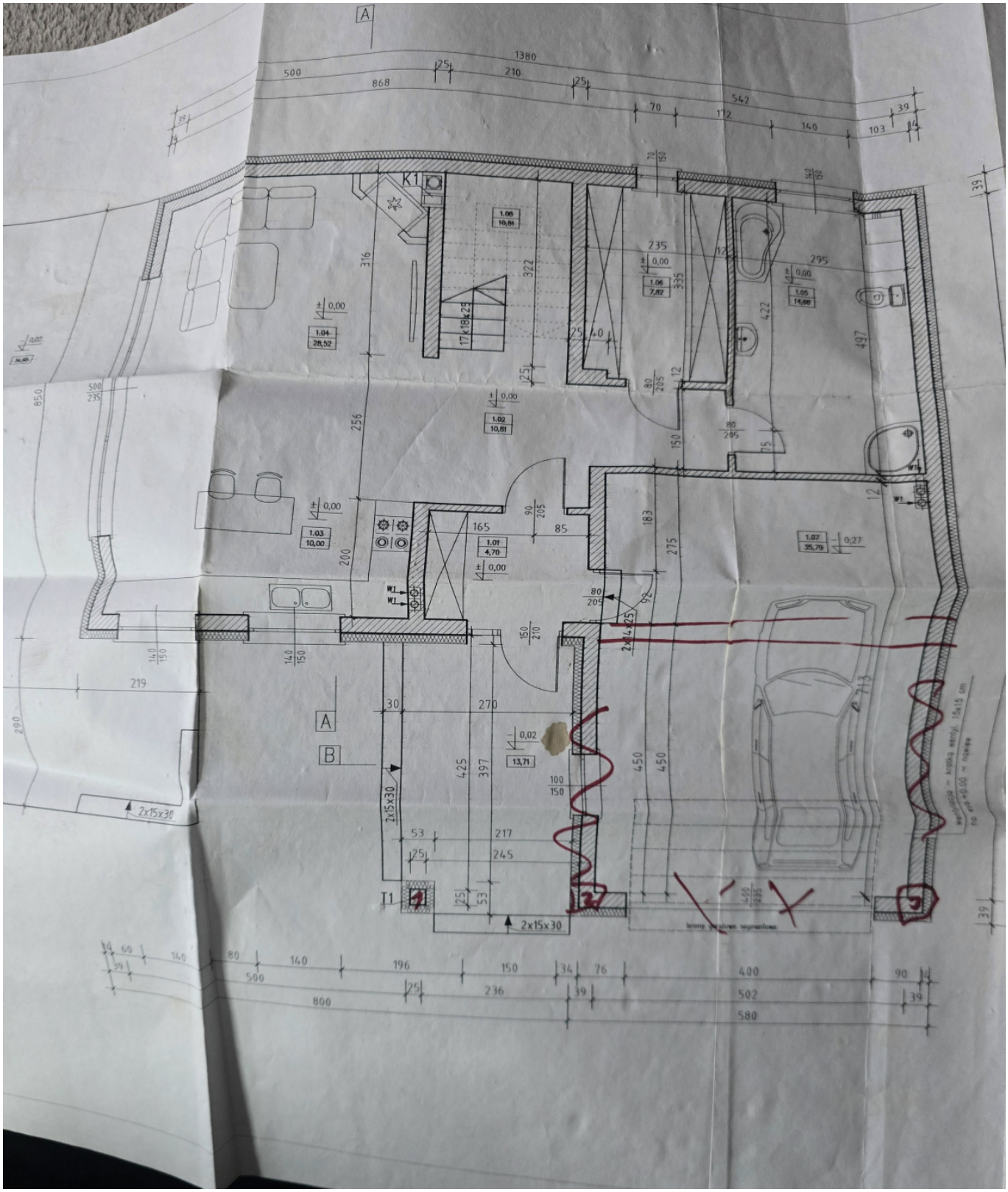
A
1380
500
868
25
210
25
542
70
172
140
103
39
K1
1.08
10,81
316
322
235
295
1.06
7,82
1.05
14,66
1.04
28,52
17x18x25
422
497
256
1.02
10,81
150
1.03
10,00
165
85
1.01
4,70
183
275
1.07
35,79
0,27
200
2x14x25
219
290
A
B
30
270
0,02
13,71
425
397
2x15x30
53
217
245
T1
2x15x30
450
450
713
2x15x30
140
80
196
150
34
76
400
90
500
236
502
800
580

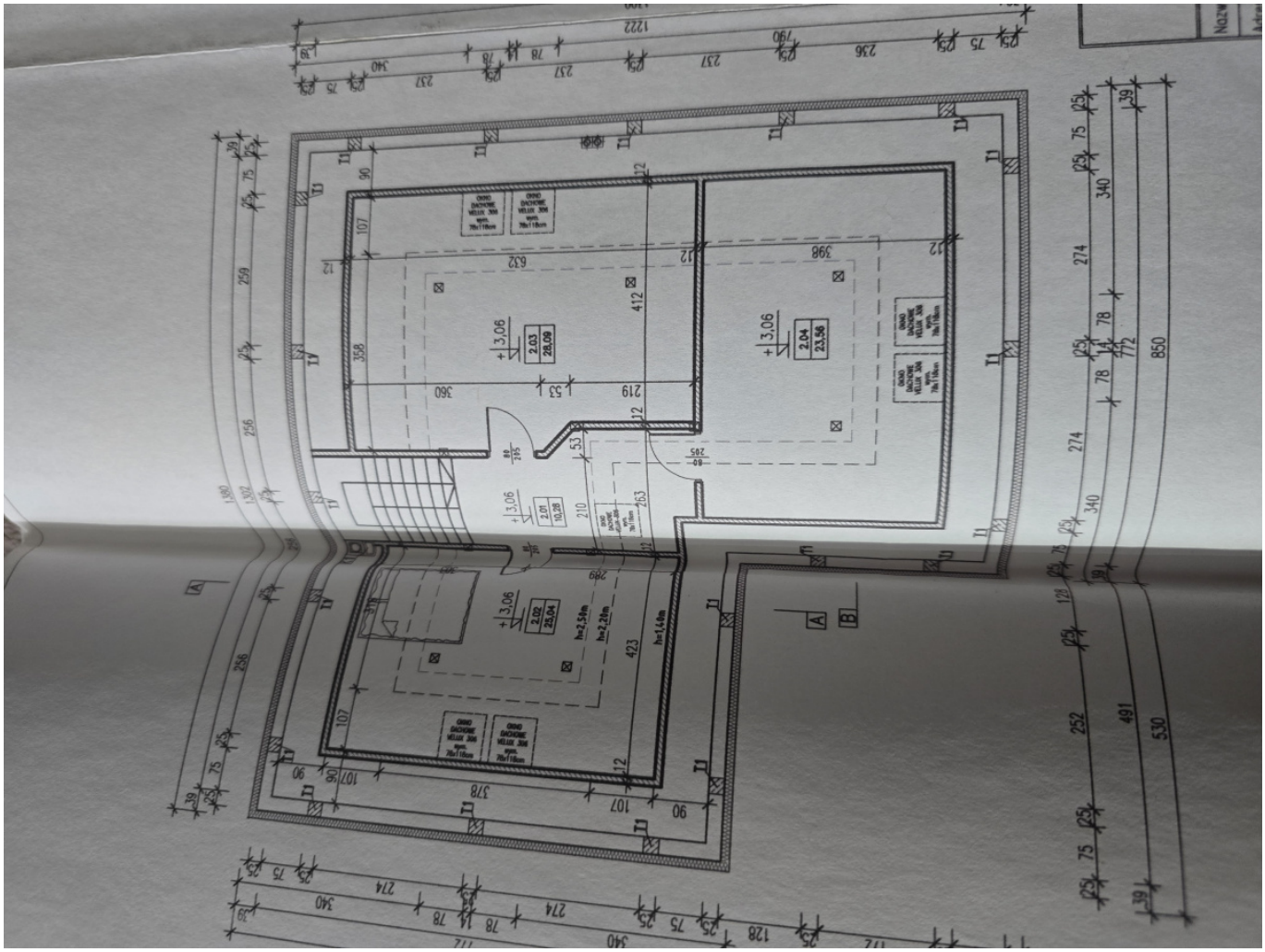


FRONTOWA
ELEWACJA BOCZNA
SKALA 1:100
ELEWACJA BOCZNA
SKALA 1:100
BIURO PROJEKTOWE KS PROJEKT
KAROL SZEHYŃSKI
63-300 Pleszew Al. Wojska Polskiego Nr 42/2, tel. 500-191-01
Nazwa obiektu: BUDYNEK MIESZKALNY JEDNORODZINNY
Adres obiektu: obręb Lenartowice, gm. Pleszew, dz. nr 148/32
Rys. nr

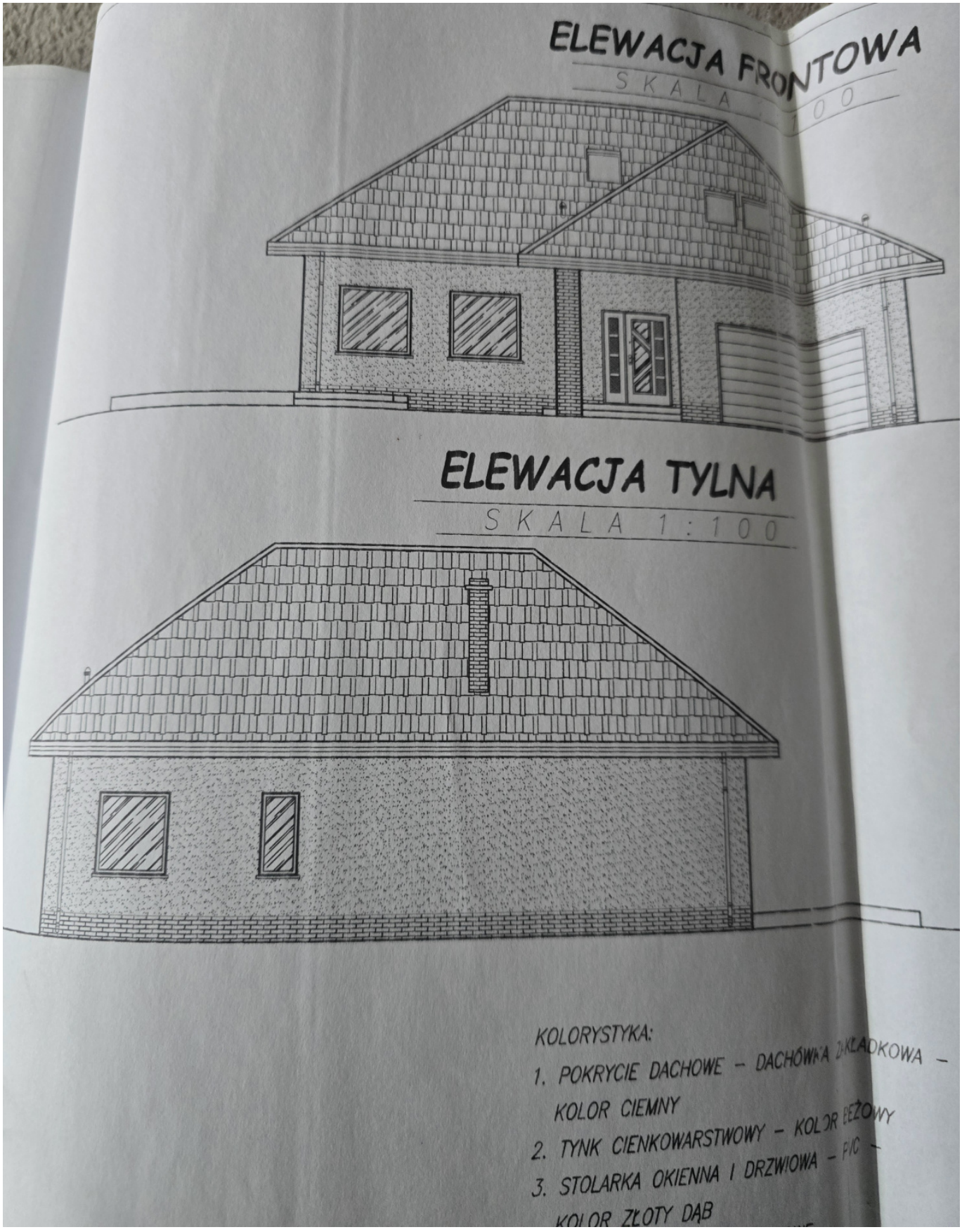
ELEWACJA FRONTOWA
SKALA 1:100
ELEWACJA TYLNA
SKALA 1:100
KOLORYSTYKA:
1. POKRYCIE DACHOWE – DACHÓWKA ZAKŁADKOWA –
KOLOR CIEMNY
2. TYNK CIENKOWARSTWOWY – KOLOR BEŻOWY
3. STOLARKA OKIENNA I DRZWIOWA – PVC –
KOLOR ZŁOTY DĄB



