najlepszedzialki.pl

Na sprzedaż działka rekreacyjna - Uściąż

Oferta działki nr identyfikatora 061203_2.0011.651

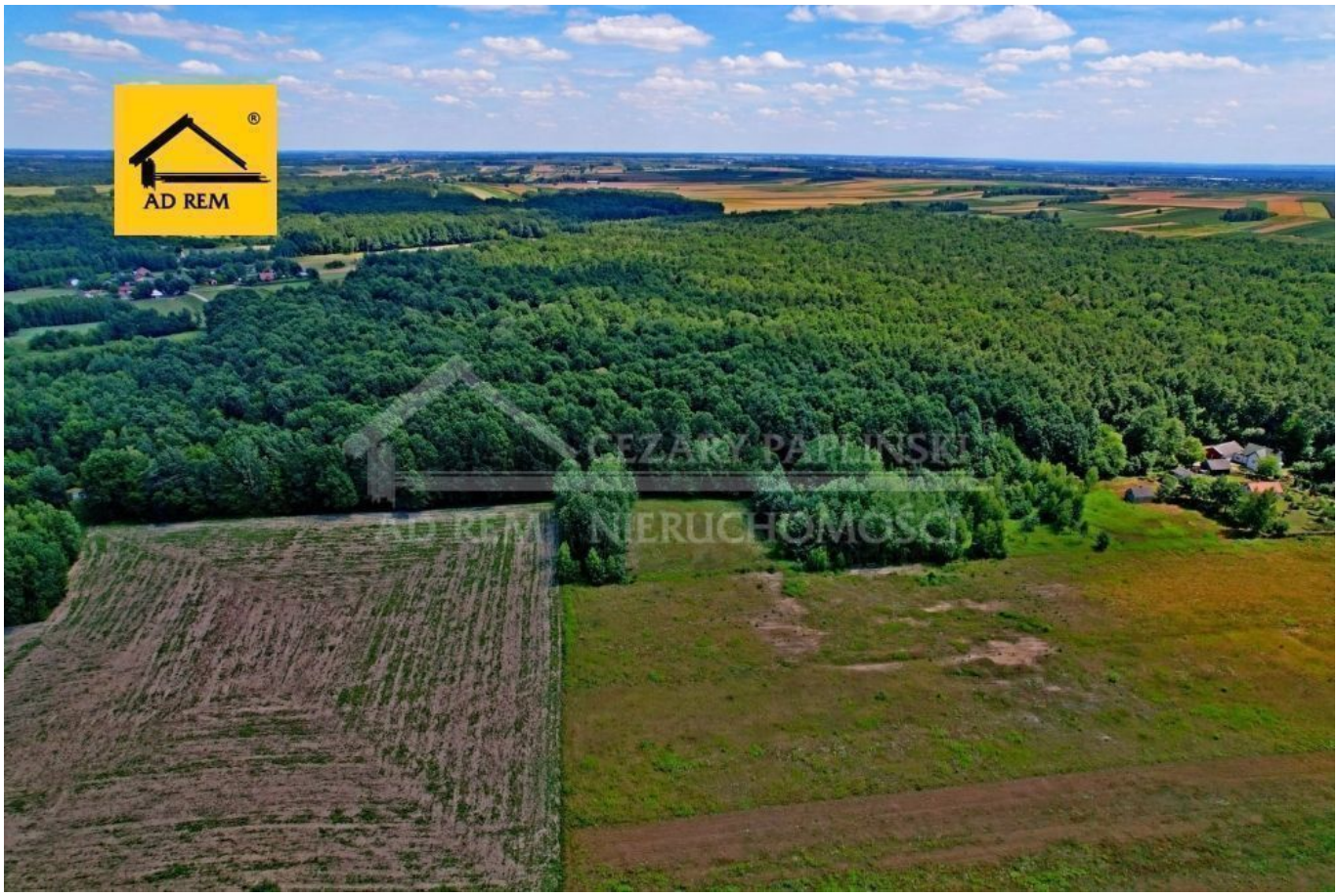

Cena: 80 000 / 16,04 zł/m²

Województwo:	lubelskie	Obręb:	
Powiat:	opolski	Arkusz:	
Gmina:	Karczmiska	Nr działki:	651
Miejscowość:	Uściąż	GPS:	51.278959931, 21.983790298

DANE DZIAŁKI

Powierzchnia:	4986 m²
Powierzchnia użytkowa (potencjalna) np. PUM:	m²
Obwód:	0 m
Ulica:	Uściąż
Typ działki - przeznaczenie:	pod zabudowę rekreacyjną
Kształt:	nieregularny (wszystkie pozostałe)
Uzbrojenie:	prąd,kanalizacja sanitarna

Ogrodzenie:	nie
Rodzaj nawierzchni	droga o nawierzchni gruntowej

INFORMACJE O ZABUDOWANIACH

Na działce	brak obiektów

LOKALIZACJA

Województwo:	lubelskie
Powiat:	opolski
Gmina:	Karczmiska
Miejscowość:	Uściąż
Kod pocztowy:	24-120

OPIS

Na sprzedaż działka rekreacyjna -Twoje miejsce na relaks i odpoczynek!
Lokalizacja: Uściąż, w pobliżu miejscowości Mieczysławka
Powierzchnia: 4986 m²
Cena: 80.000,00 PLN
Mam przyjemność zaoferować Państwu wyjątkową działkę rekreacyjną (rolną), idealnie nadającą się na weekendowe wypady i dłuższe pobyty. Działka położona jest w malowniczej okolicy Uściąża - w pobliżu miejscowości Mieczysławka, otoczona zielenią i naturą, co gwarantuje spokój i relaks.
Opis działki: - Powierzchnia: 4986 m²
- Dostęp do drogi
- Media: prąd w pobliżu
- Teren płaski, dobrze nasłoneczniony
- Możliwość budowy altany lub innych obiektów rekreacyjnych
- Sąsiedztwo lasów i szlaków turystycznych, spa oraz restauracji Jaglana w pobliżu!!!

Atuty:
- Cicha i spokojna okolica, idealna do wypoczynku
- Piękne widoki na otaczającą naturę
- Bliskość atrakcji turystycznych: Kazimierz Dolny (ok 6 km), ścieżki rowerowe, szlaki piesze, możliwość grzybobrania

[list][*]Dogodny dojazd do Kazimierza Dolnego (ok 6 km),
[*]W pobliżu: sklep, restauracja Jaglana i SPA
Dodatkowe informacje:
[*]Księga wieczysta bez żadnych obciążeń
[*]Możliwość natychmiastowego przejęcia działki
[*]Działka przygotowana do zagospodarowania według własnych potrzeb.
[/list] Zapraszam do kontaktu w celu uzyskania dodatkowych informacji oraz umówienia się na obejrzenie działki. To wyjątkowe miejsce czeka właśnie na Ciebie! Nie zwlekaj, zadzwoń już dziś!
Oferta dostępna [b]WYŁĄCZNIE [/b] za pośrednictwem [b]AD REM NIERUCHOMOŚCI CEZARY PAPLIŃSKI. [/b]
Zapraszamy na naszą stronę www.ad-rem.lublin.pl
W razie pytań proszę o kontakt: Tomasz Łozowski - tel. [b]609 449 449 [/b], tomasz.lozowski@ad-rem.lublin.pl
Pomogę przy sprzedaży lub wynajmie,
jest ktoś, kto się tym chętnie zajmie!
Powyższa oferta ma charakter informacyjny, może podlegać aktualizacji i nie stanowi oferty handlowej w rozumieniu art. 66 §1 kodeksu cywilnego oraz innych właściwych przepisów prawnych.

DANE KONTAKTOWE

Telefon:	609 449 449
Email:	tomasz.lozowski@ad-rem.lublin.pl

Osoba kontaktowa:	**AD REM Nieruchomości** Biuro nieruchomości

Data dodania ogłoszenia: 2026-10-28 00:15:04

PARAMETRY DZIAŁKI

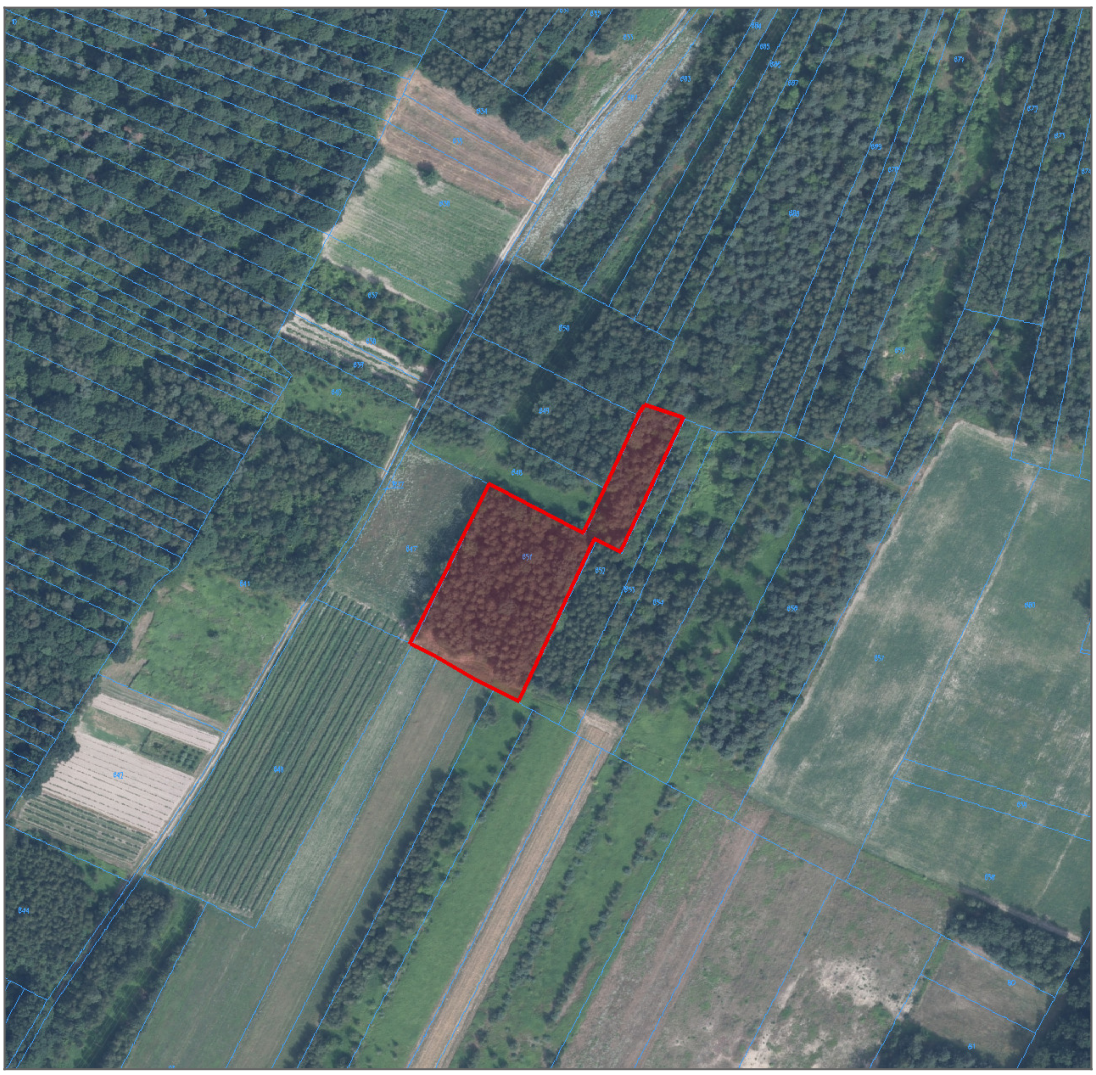

źródło mapy: geoportal.gov.pl

Legenda:

- obrys przedmiotowej działki
- granice działek ewidencyjnych

ZDJĘCIA