najlepszedzialki.pl

Działka budowlana na sprzedaż z domkiem - Kolonia Stara Wieś

Oferta działki nr identyfikatora

Cena: 600 000 / 121,65 zł/m²

Województwo:	Lubelskie	Obręb:	
Powiat:	Stara Wieś	Arkusz:	
Gmina:		Nr działki:	
Miejscowość:	Kolonia Stara Wieś	GPS:	51.3346791, 22.9287079

DANE DZIAŁKI

Powierzchnia:	4932 m²
Powierzchnia użytkowa (potencjalna) np. PUM:	m²
Obwód:	0 m
Typ działki - przeznaczenie:	pod zabudowę mieszkaniową jednorodzinną
Ogrodzenie:	nie
Rodzaj nawierzchni	droga o nawierzchni asfaltowej

INFORMACJE O ZABUDOWANIACH

LOKALIZACJA

Województwo:	Lubelskie
Powiat:	Stara Wieś
Miejscowość:	Kolonia Stara Wieś

OPIS

Oferta dostępna wyłącznie za pośrednictwem Franczewska Nieruchomości.

Na sprzedaż działka w miejscowości Stara Wieś Kolonia o powierzchni ok 4932 m2, adres działki Stara Wieś Kolonia 30- numer działki 68. W MPZP Działka oznaczona jako:
7MN/UT- Tereny zabudowy mieszkaniowej jednorodzinnej i usług turystyki
3R- Tereny rolne wyłączone z zabudowy
6KDD- Tereny dróg publicznych - dojazdowe

Wymiary:
szerokość frontu działki ok 33m
długość działki ok 150m

MEDIA:
Prąd: linia napowietrzna przebiega wzdłuż frontu działki
Woda: Wodociąg doprowadzony na działkę

**jeśli potrzebujesz pomocy eksperta w dobraniu finansowania zakupu nieruchomości, skontaktuj się z opiekunem oferty.*

Ofertę przygotowała i prezentuje:
Małgorzata Iwanicka
Pośrenik w obrocie nieruchomościami
Franczewska Nieruchomości

Zapraszam do kontaktu oraz na prezentację nieruchomości!

Treść niniejszego ogłoszenia nie stanowi oferty handlowej w rozumieniu Kodeksu Cywilnego, ale jest zaproszeniem do współpracy. Dokładamy wszelkich starań, aby każda z ofert była rzetelnie sprawdzona oraz aktualna.
W ofercie nie są przedstawione koszty obsługi transakcji, która wykonywana jest w profesjonalny sposób i zapewnia Państwu pełne bezpieczeństwo. ***Więcej unikalnych ofert w podobnych kryteriach znajdą Państwo na naszej stronie.***

DANE KONTAKTOWE

Telefon:	733 778 802
Email:	m.iwanicka@franczewska.pro
Osoba kontaktowa:	**FRANCZEWSKA NIERUCHOMOŚCI** Biuro nieruchomości

Data dodania ogłoszenia: 2026-10-23 12:15:08

ZDJĘCIA

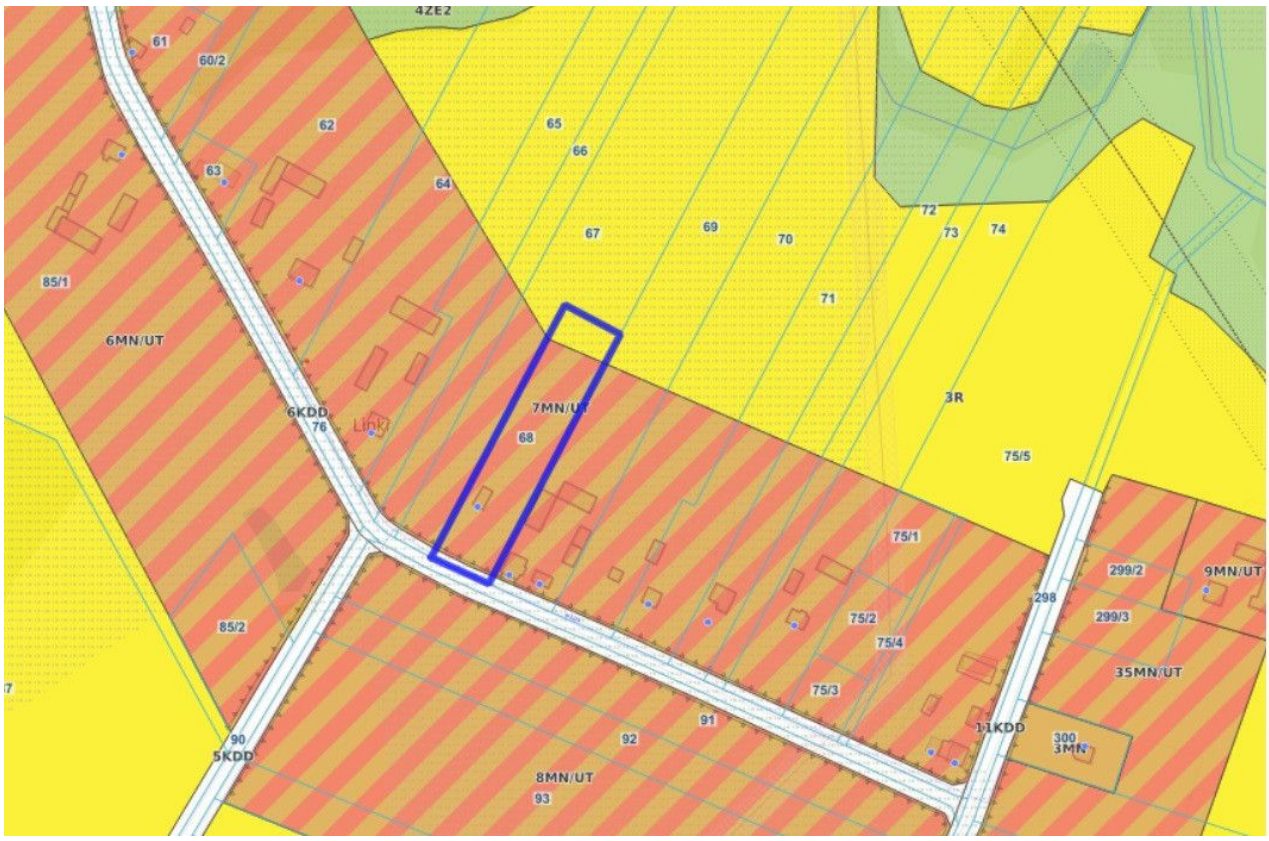
4ZE2
61
60/2
62
63
64
65
66
67
69
70
71
72
73
74
85/1
6MN/UT
6KDD
76
7MN/UT
68
3R
75/5
75/1
75/2
75/4
75/3
299/2
9MN/UT
298
299/3
35MN/UT
85/2
90
5KDD
91
92
8MN/UT
93
11KDD
300
3MN

WYŁĄCZNOŚĆ
FRANCZEWSKA

WYŁĄCZNOŚĆ
FRANCZEWSKA