najlepszedzialki.pl

Działka z warunkami zabudowy Kozubszczyzna - Kozubszczyzna

Oferta działki nr identyfikatora

Cena: 399 000 / 234,02 zł/m²

Województwo:	Lubelskie	Obręb:	
Powiat:	lubelski	Arkusz:	
Gmina:		Nr działki:	
Miejscowość:	Kozubszczyzna	GPS:	51.2229849, 22.4277343

DANE DZIAŁKI

Powierzchnia:	1705 m²
Powierzchnia użytkowa (potencjalna) np. PUM:	m²
Obwód:	0 m
Typ działki - przeznaczenie:	rolna
Uzbrojenie:	prąd,woda,gaz
Ogrodzenie:	nie
Rodzaj nawierzchni	droga o nawierzchni asfaltowej

INFORMACJE O ZABUDOWANIACH

LOKALIZACJA

Województwo:	Lubelskie
Powiat:	lubelski
Miejscowość:	Kozubszczyzna

OPIS

Oferta dostępna wyłącznie za pośrednictwem Franczewska Nieruchomości.

Działka nr 280/11 o pow. 1705m2 w Kozubszczyźnie.

Wymiary działki **23m x 74m**, pierwsza linia zabudowy.
Dojazd gminną drogą asfaltową.

Warunki zabudowy na budowę budynku mieszkalnego jednorodzinnego z dopuszczeniem garażu w bryle budynku wraz z niezbędną infrastrukturą techniczną i zagospodarowaniem terenu.
2 kondygnacje naziemne.

MEDIA:
Gaz i woda na działce, prąd na działce sąsiedniej. Możliwość wykonania szamba lub oczyszczalni. Kanalizacja i światłowód w planie.

LOKALIZACJA:
Cicha, spokojna dzielnica domów jednorodzinnych. W pobliżu sklepy, szkoła, przedszkola.

*jeśli potrzebujesz pomocy eksperta w dobraniu finansowania zakupu nieruchomości, skontaktuj się z opiekunem oferty.

Ofertę przygotowała i prezentuje:
Anna Ipnar 663 689 906
Licencjonowany Pośrednik Nieruchomości
Franczewska Nieruchomości

Zapraszam do kontaktu oraz na prezentację nieruchomości!

Treść niniejszego ogłoszenia nie stanowi oferty handlowej w rozumieniu Kodeksu Cywilnego, ale jest zaproszeniem do współpracy. Zespół ekspertów z Franczewska Nieruchomości dokłada starań, aby każda z ofert była rzetelnie sprawdzona oraz aktualna.
Jako agencja nieruchomości pobieramy za usługę pośrednictwa wynagrodzenie.
Usługa jest wykonywana w profesjonalny sposób i zapewnia Państwu pełne bezpieczeństwo. Więcej unikalnych ofert w podobnych kryteriach znajdą Państwo na naszej stronie.

DANE KONTAKTOWE

Telefon:	663 689 906
Email:	a.ipnar@franczewska.pro
Osoba kontaktowa:	**FRANCZEWSKA NIERUCHOMOŚCI** Biuro nieruchomości

Data dodania ogłoszenia: 2026-10-22 16:15:05

ZDJĘCIA

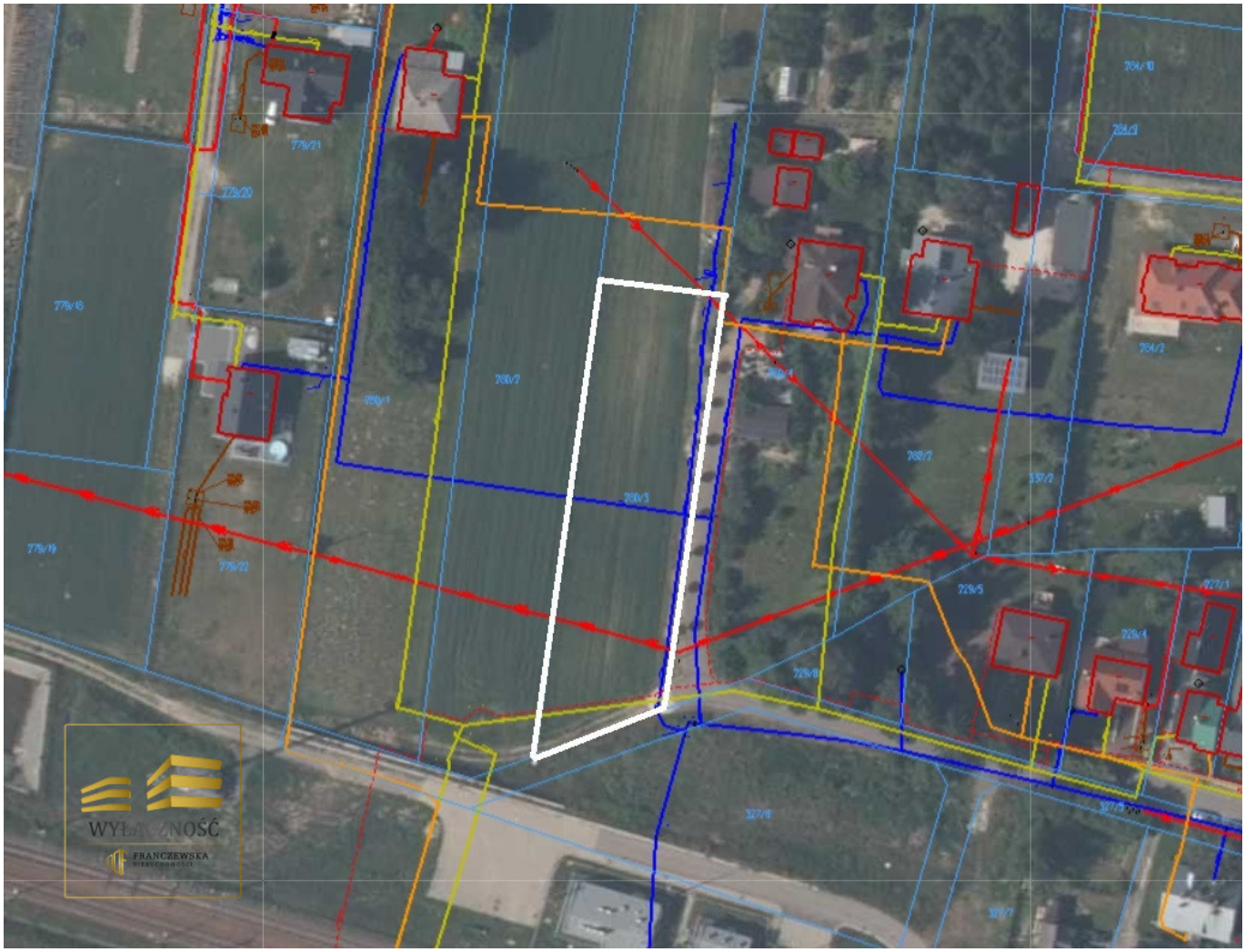

WYŁĄCZNOŚĆ
FRANCZEWSKA

WYŁĄCZNOŚĆ
FRANCZEWSKA