najlepszedzialki.pl

Udział 12 w działce 34 ceny oszacowania - Nowa Kuźnia

Oferta działki nr identyfikatora

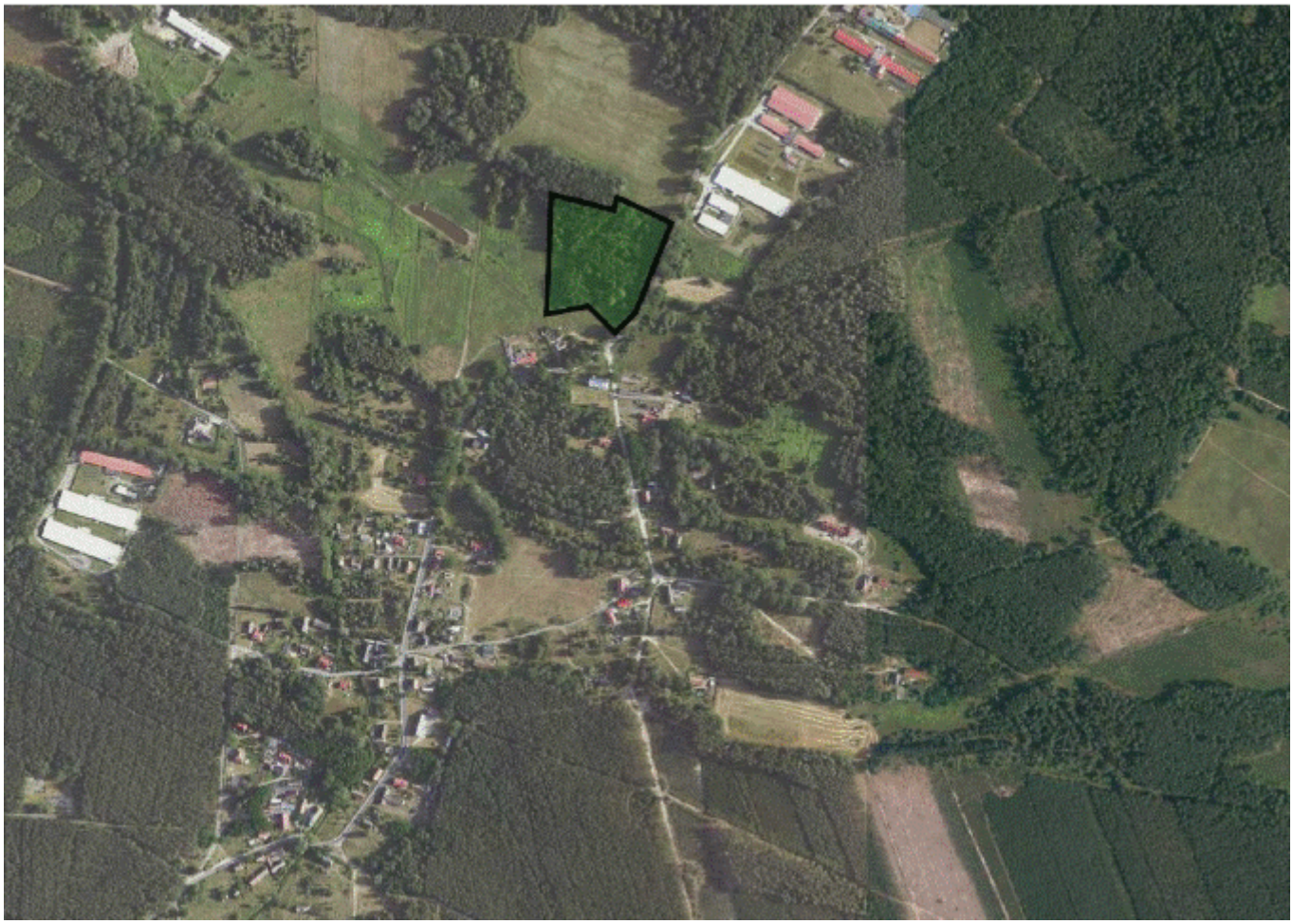

Cena: 20 000 / 0,95 zł/m²

Województwo:	dolnośląskie	Obręb:	
Powiat:	bolesławiecki	Arkusz:	
Gmina:	Gromadka	Nr działki:	
Miejscowość:	Nowa Kuźnia	GPS:	51.35820000, 15.77750000

DANE DZIAŁKI

Powierzchnia:	21000 m²
Powierzchnia użytkowa (potencjalna) np. PUM:	m²
Obwód:	0 m
Rodzaj prawa:	brak informacji
Typ działki - przeznaczenie:	pod zabudowę mieszkaniową jednorodzinną

Ogrodzenie:	nie

INFORMACJE O ZABUDOWANIACH

LOKALIZACJA

Województwo:	dolnośląskie
Powiat:	bolesławiecki
Gmina:	Gromadka
Miejscowość:	Nowa Kuźnia

OPIS

Syndyk sprzeda udział 1/2 w nieruchomości – 34% CENY OSZACOWANIA
Syndyk Masy Upadłości Andrzeja Wawro ustanowiony postanowieniem Sądu Rejonowego w Legnicy, V Wydział Gospodarczy z dnia 3.09.2025 r. (LE1L/GU/279/2025) sygn. sprawy: LE1L/GUp/15/2025, zaprasza do udziału w III konkursie ofert dotyczącym sprzedaży udziału 1/2 w prawie własności nieruchomości gruntowej.
Poniżej przedstawiam szczegóły:
1. Przedmiot sprzedaży
Udział 1/2 w prawie własności nieruchomości gruntowej niezabudowanej działki ewidencyjnej 210/2 o powierzchni 2,10 ha, położonej we wsi Nowa Kuźnia, obręb 0005, gmina Gromadka, powiat bolesławiecki, województwo dolnośląskie, dla której prowadzona jest Księga Wieczysta o numerze JG1B/00030877/7 przez Sąd Rejonowy w Bolesławcu, V Wydział Ksiąg Wieczystych.
2. Cena wywoławcza:
Cena wywoławcza sprzedaży stanowi 34% ceny oszacowania, czyli 20 000,00 PLN (słownie: dwadzieścia tysięcy złotych 00/100).
3. Sposób składania ofert:
Pisemne oferty, sporządzone w języku polskim zgodnie z Regulaminem Sprzedaży Nieruchomości, należy złożyć w zaklejonej kopercie osobiście w godzinach od 9:00 do 16:00 po wcześniejszym telefonicznym lub mailowym powiadomieniu Syndyka, albo listem priorytetowym na adres Kancelarii Syndyka, ul. Plac Klasztorny 1/2, 59-220 Legnica. Decyduje data wpływu, a nie nadania.
4. Termin składania ofert:
do 2.11.2026 r. (włącznie).
5. Warunki przetargu:
Regulamin sprzedaży oraz operat szacunkowy nieruchomości zostaną udostępnione do wglądu po wcześniejszym telefonicznym uzgodnieniu z Syndykiem.
6. Wadium:
2 000,00 PLN (słownie: dwa tysiące złotych 00/100) należy wnieść na rachunek masy upadłości najpóźniej do dnia składania ofert na rachunek bankowy nr 64 1600 1462 1774 3826 5000 0001 z dopiskiem „LE1L/GUp/15/2025 – oferta na zakup nieruchomości JG1B/00030877/7”. Skuteczna wpłata wadium następuje z chwilą uznania środków pieniężnych na rachunku bankowym masy upadłości.
7. Dopuszczenie do przetargu:
Do udziału w przetargu zostaną dopuszczeni oferenci, którzy spełnią wszystkie wymogi określone w Regulaminie Sprzedaży Nieruchomości.
8. Otwarcie i rozpoznanie ofert:
Otwarcie i rozpoznanie ofert nastąpią w Kancelarii Syndyka.

DANE KONTAKTOWE

Telefon:	571290197
Email:	syndyk_ilt@kancelariailt.pl
Osoba kontaktowa:	**Administer Polska Spółka Z Ograniczoną Odpowiedzialnością** Biuro nieruchomości

ZDJĘCIA

40