najlepszedzialki.pl

Działka Budowlana 1534m2 Warunki zabudowy Góra - Góra

Oferta działki nr identyfikatora

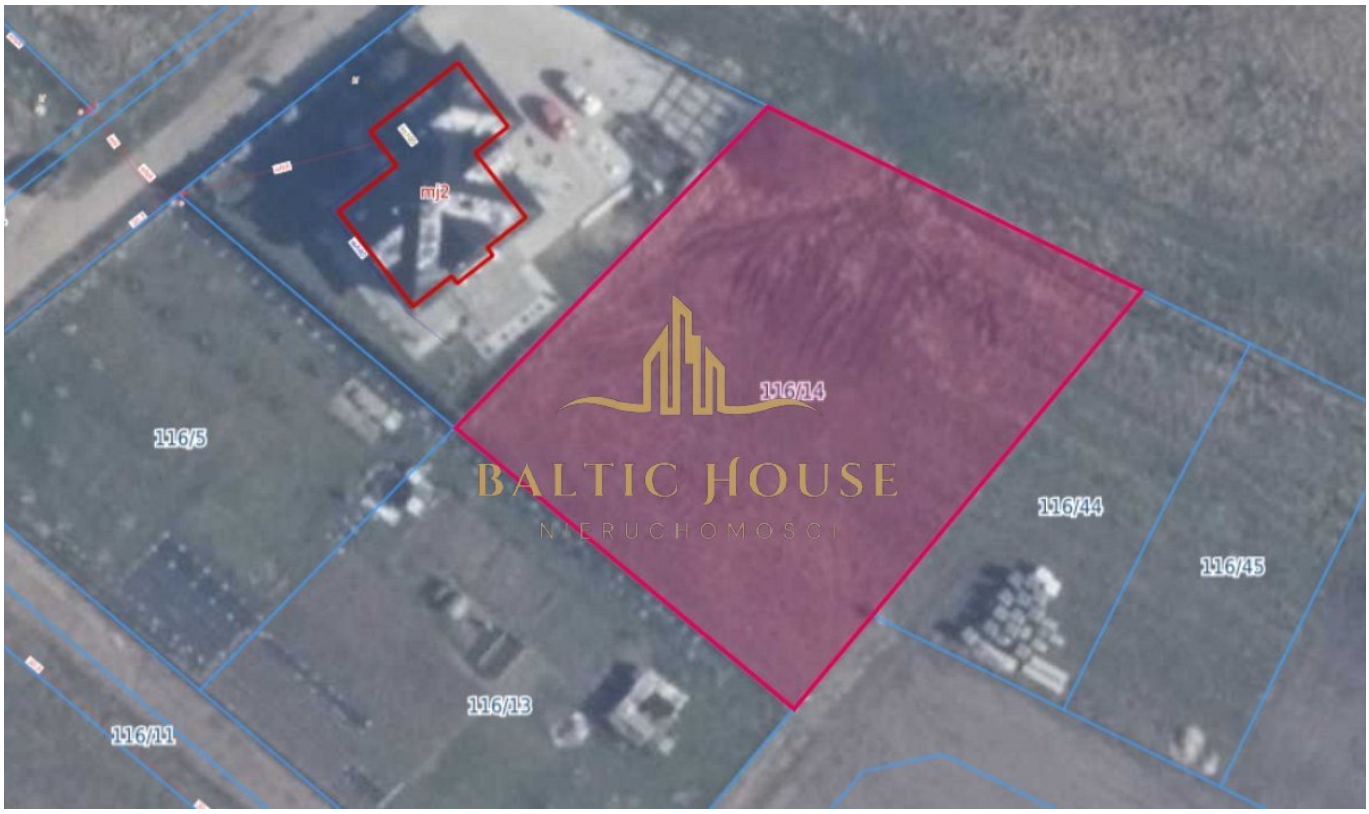

Cena: 350 000 / 228,16 zł/m²

Województwo:	POMORSKIE	Obręb:	
Powiat:	wejherowski	Arkusz:	
Gmina:	Wejherowo	Nr działki:	
Miejscowość:	Góra	GPS:	54.627748994, 18.114566802

DANE DZIAŁKI

Powierzchnia:	1534 m²
Powierzchnia użytkowa (potencjalna) np. PUM:	m²
Obwód:	0 m

INFORMACJE O ZABUDOWANIACH

LOKALIZACJA

Województwo:	POMORSKIE

Powiat:	wejherowski
Gmina:	Wejherowo
Miejscowość:	Góra

OPIS

TYLKO U NAS !!! | **DUŻA DZIAŁKA** | **OKOLICE WEJHEROWA - GÓRA** | **1534M2** | Na sprzedaż oferujemy działkę z wydanymi warunkami zabudowy jednorodzinnej. Działka o powierzchni 1534 m2 położona w miejscowości Góra, gmina Wejherowo, powiat Wejherowski - działka w pobliżu lasu, co sprzyja relaksowi. W Górze znajduje się: szkoła podstawowa, przedszkole, przystanek autobusowy, sklep. Miejscowość oddalona jest niespełna 5km od Bolszewa, w którym znajduje się pełne zaplecze handlowo-usługowe oraz ok. 8 km. od Wejherowa. Warunki zabudowy według planu - dom jednorodzinny, parter z poddaszem, skośny dach. Droga dojazdowa polna- szutrowa. Woda: możliwość podłączenia do wody miejskiej, szybkie podłączenia prądu, brak przeciwwskazań do podłączenia gazu. Zainteresowanych zapraszam do kontaktu i umówienia się na prezentację. WIOLETA WILK 501-351-237 w.wilk@baltichouse-nieruchomosci.pl **KUP Z NAMI - KORZYSTNIE I BEZPIECZNIE!** - bezpieczny zakup z polisą OC Pośrednika w PZU S.A., - najlepsza cena zakupu, - skuteczna i bezpłatna pomoc w uzyskaniu kredytu hipotecznego, - jesteśmy do Twojej dyspozycji 7 dni w tygodniu! Zapraszamy do kontaktu telefonicznego i mailowego, - preferencyjne warunki czynności notarialnych oraz bezpłatna weryfikacja stanu prawnego nieruchomości. Przedstawiona oferta ma charakter informacyjny, nie stanowi oferty handlowej w rozumieniu Art. 66 par.1 Kodeksu Cywilnego. :: Oferta wysłana z programu mediaRent (media-rent.eu) ::

DANE KONTAKTOWE

Telefon:	+48501351237
Email:	w.wilk@baltichouse-nieruchomosci.pl
Osoba kontaktowa:	**BALTIC HOUSE NIERUCHOMOŚCI** Biuro nieruchomości

Data dodania ogłoszenia: 2026-10-16 12:15:05

ZDJĘCIA

BALTIC HOUSE
NIERUCHOMOŚCI

BALTIC HOUSE
NIERUCHOMOŚCI

BALTIC HOUSE
NIERUCHOMOŚCI

Miejsce na połów ryb
Kościół św. Mateusza Apostoła w...
Paradyż
Szkoła Podstawowa im. Jakuba Wejhera
BALTIC HOUSE
NIERUCHOMOŚCI

Łąkowa
Zielona
Słoneczna
Księżycowa
Zamostna
108/31
108/30
108/28
108/18
108/29
108/11
108/20
108/26
116/6
116/14
116/5
116/44
116/45
110/2
116/8
116/9
116/10
116/42
116/17
116/22
116/28
116/43
116/23
116/16
116/35
125/28
120
116/40
125/2
125/29
116/29
116/27
116/38
116/39
116/37
444
125/3
125/21
116/30
116/41
125/22
116/31
114

Zamostna
Łąkowa
Zielona
Porzeczkowa
Słoneczna
Agrestowa
Szeroka Malinowa
Pomorska
Zamostna
Szeroka
Poziomkowa
Jagodowa
Topolowa
Rajska
Różana

BALTIC HOUSE
NIERUCHOMOŚCI