najlepszedzialki.pl

# Działka budowlana na sprzedaż Łomna - Łomna

## Oferta działki nr identyfikatora

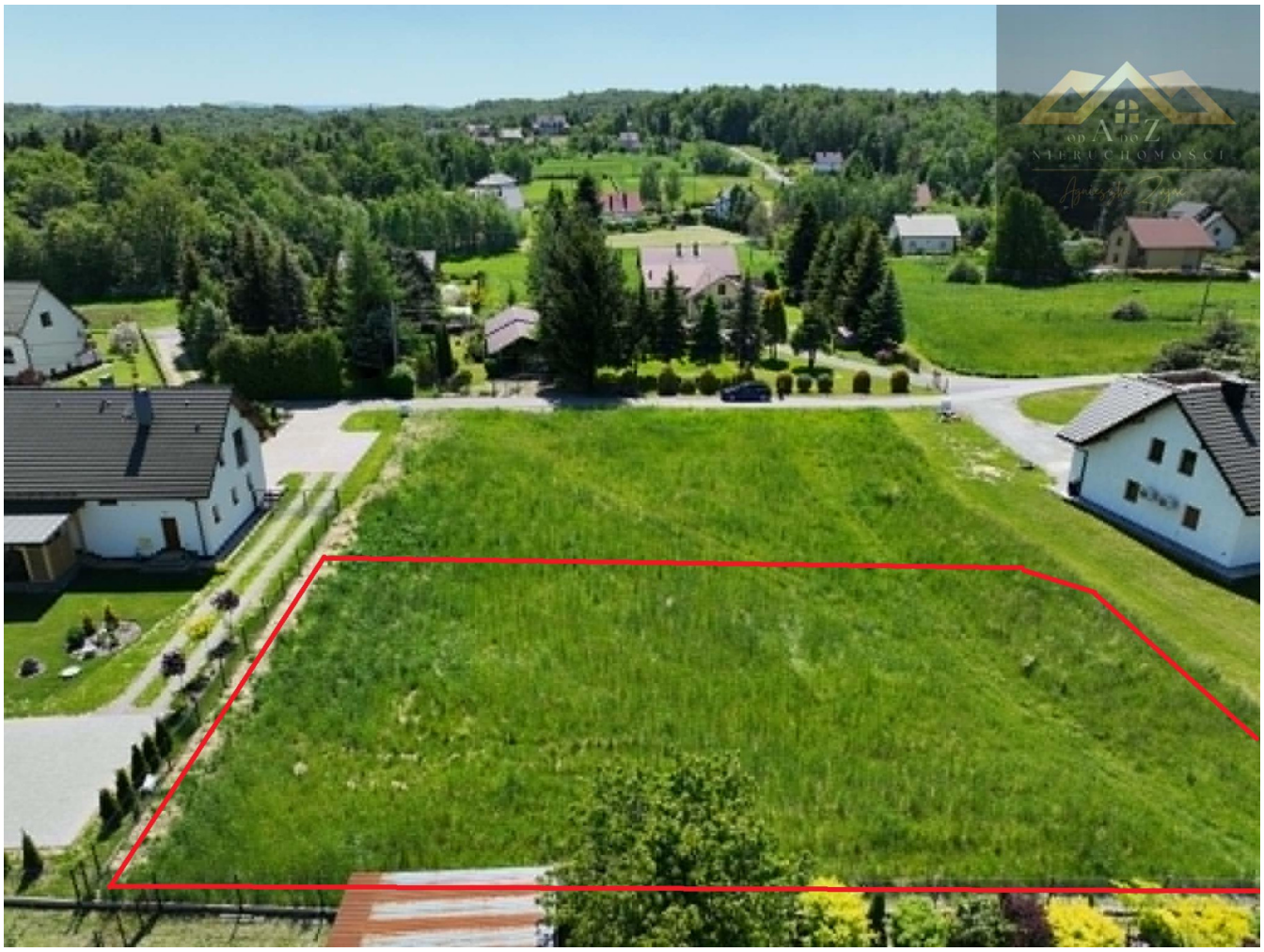

## Cena: 115 000 / 127,64 zł/m²

| | | | |
|---|---|---|---|
| Województwo: | małopolskie | Obręb: | |
| Powiat: | bocheński | Arkusz: | |
| Gmina: | Nowy Wiśnicz | Nr działki: | |
| Miejscowość: | Łomna | GPS: | 49.905024400, 20.509657400 |

## DANE DZIAŁKI

| | |
|---|---|
| Powierzchnia: | 901 m² |
| Powierzchnia użytkowa (potencjalna) np. PUM: | m² |
| Obwód: | 0 m |
| Rodzaj prawa: | własność |
| Typ działki - przeznaczenie: | pod zabudowę mieszkaniową jednorodzinną |

| | |
|---|---|
| Rodzaj nawierzchni | droga o nawierzchni asfaltowej |

## INFORMACJE O ZABUDOWANIACH

## LOKALIZACJA

| | |
|---|---|
| Województwo: | małopolskie |
| Powiat: | bocheński |
| Gmina: | Nowy Wiśnicz |
| Miejscowość: | Łomna |

## OPIS

**gm. Nowy Wiśnicz**
Na sprzedaż atrakcyjna działka budowlana położona w miejscowości Łomna, gmina Nowy Wiśnicz.
Nieruchomość znajduje się w drugiej linii zabudowy od drogi asfaltowej, co zapewnia ciszę, prywatność oraz komfort przyszłym właścicielom.
Działka ma regularny, ustawny kształt o wymiarach około 40 m x 22,5 m, co daje idealną przestrzeń pod budowę wymarzonego domu jednorodzinnego wraz z ogrodem.
Dojazd zapewniony jest poprzez wewnętrzną drogę dojazdową.
Wszystkie podstawowe media znajdują się w drodze asfaltowej:
* prąd,
* gaz,
* woda.
Cała nieruchomość objęta jest miejscowym planem zagospodarowania przestrzennego i przeznaczona pod zabudowę mieszkaniową jednorodzinną, dzięki czemu można od razu rozpocząć planowanie inwestycji.
Okolica wyróżnia się nowoczesną zabudową jednorodzinną oraz pięknymi terenami zielonymi. W sąsiedztwie powstają nowe, estetyczne domy, a pagórkowaty krajobraz zapewnia malownicze widoki i wyjątkowy klimat do życia.
To idealna propozycja dla osób poszukujących działki o optymalnej powierzchni nie za małej i nie za dużej. Miejsce, które pozwala połączyć spokój, bliskość natury oraz wygodę codziennego życia. Nic tylko budować!
Serdecznie zapraszamy do kontaktu oraz na prezentację nieruchomości.
Treść niniejszego ogłoszenia nie stanowi oferty handlowej w rozumieniu Kodeksu Cywilnego.
Oferta wysłana z programu IMO dla biur nieruchomości

## DANE KONTAKTOWE

| | |
|---|---|
| Telefon: | 537747373 |
| Email: | a.zajac@odadoznieruchomosci.pl |
| Osoba kontaktowa: | **Od A do Z Nieruchomości Agnieszka Zając**<br>Biuro nieruchomości |

Data dodania ogłoszenia: 2026-06-01 14:30:07

## ZDJĘCIA




OD A DO Z
NIERUCHOMOŚCI
Agnieszka Zając


OD A DO Z
NIERUCHOMOŚCI



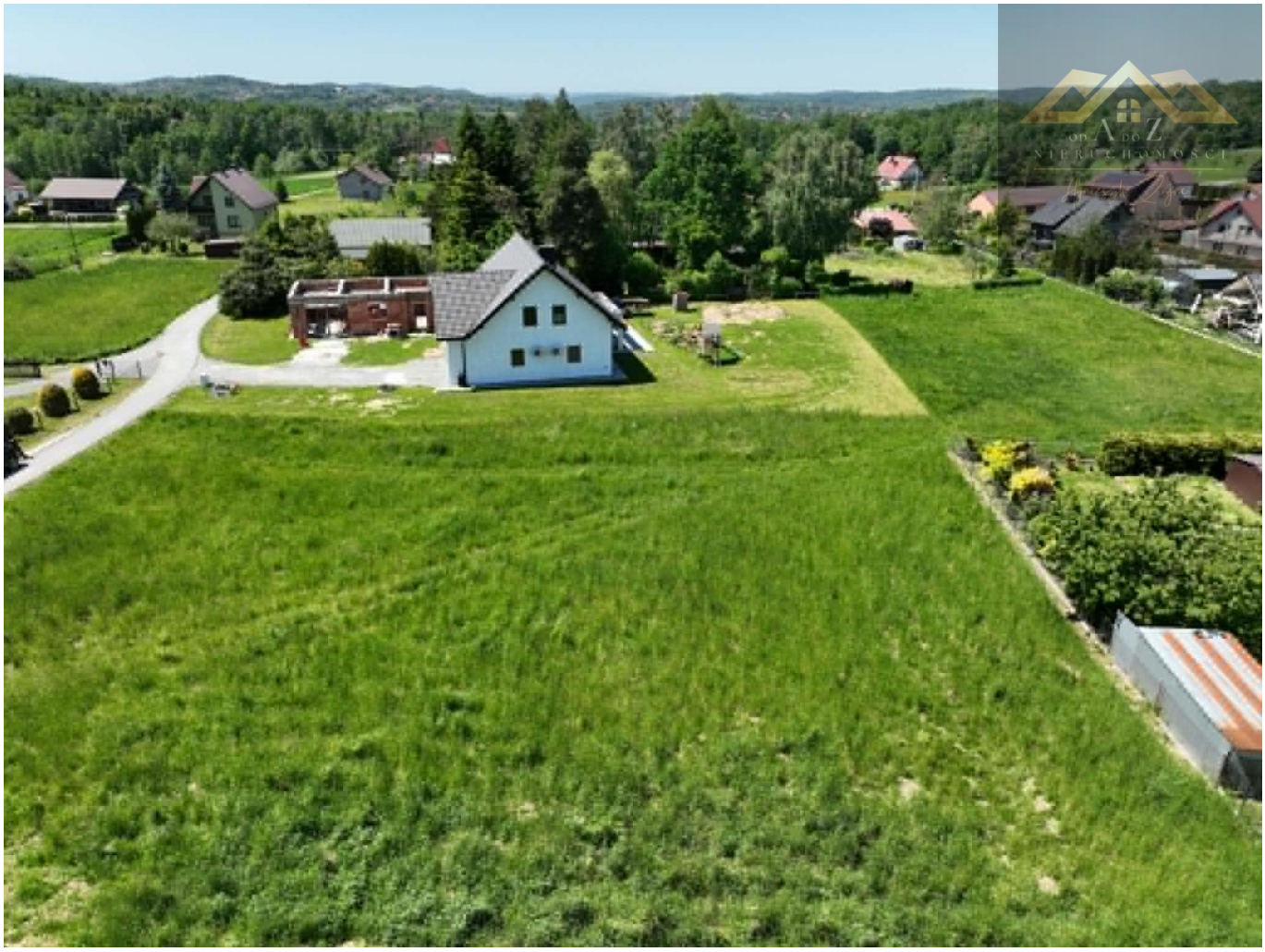

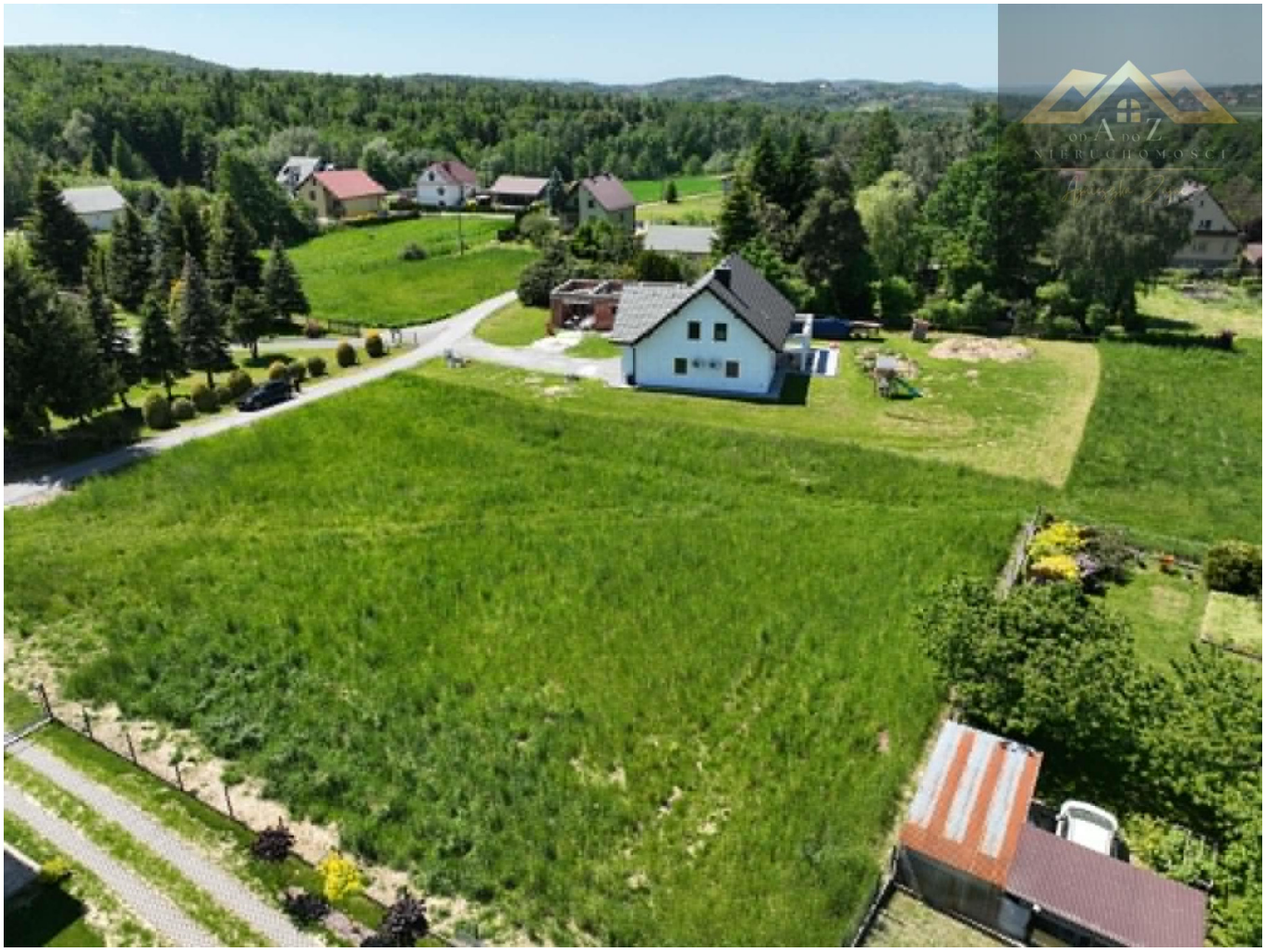



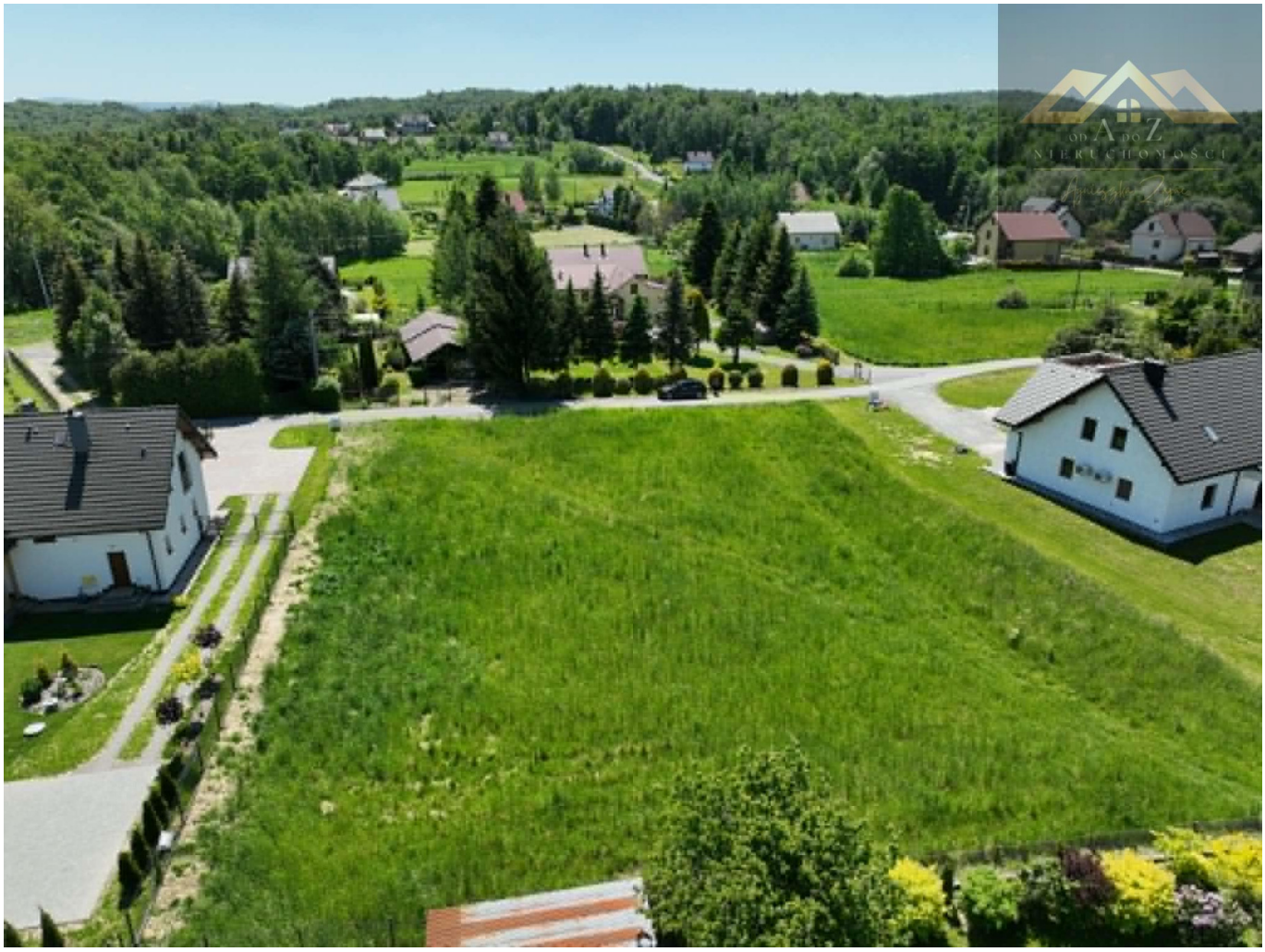

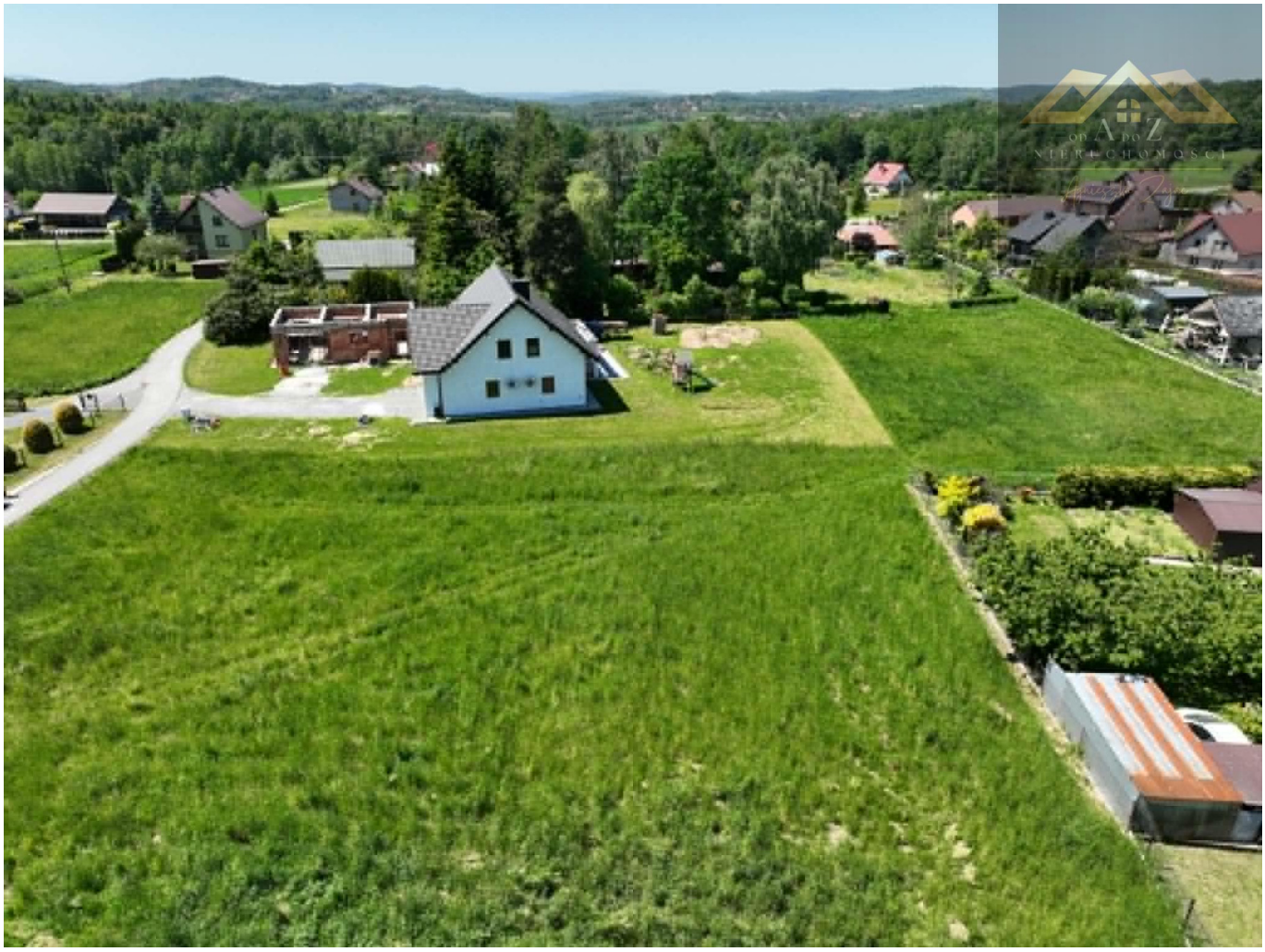



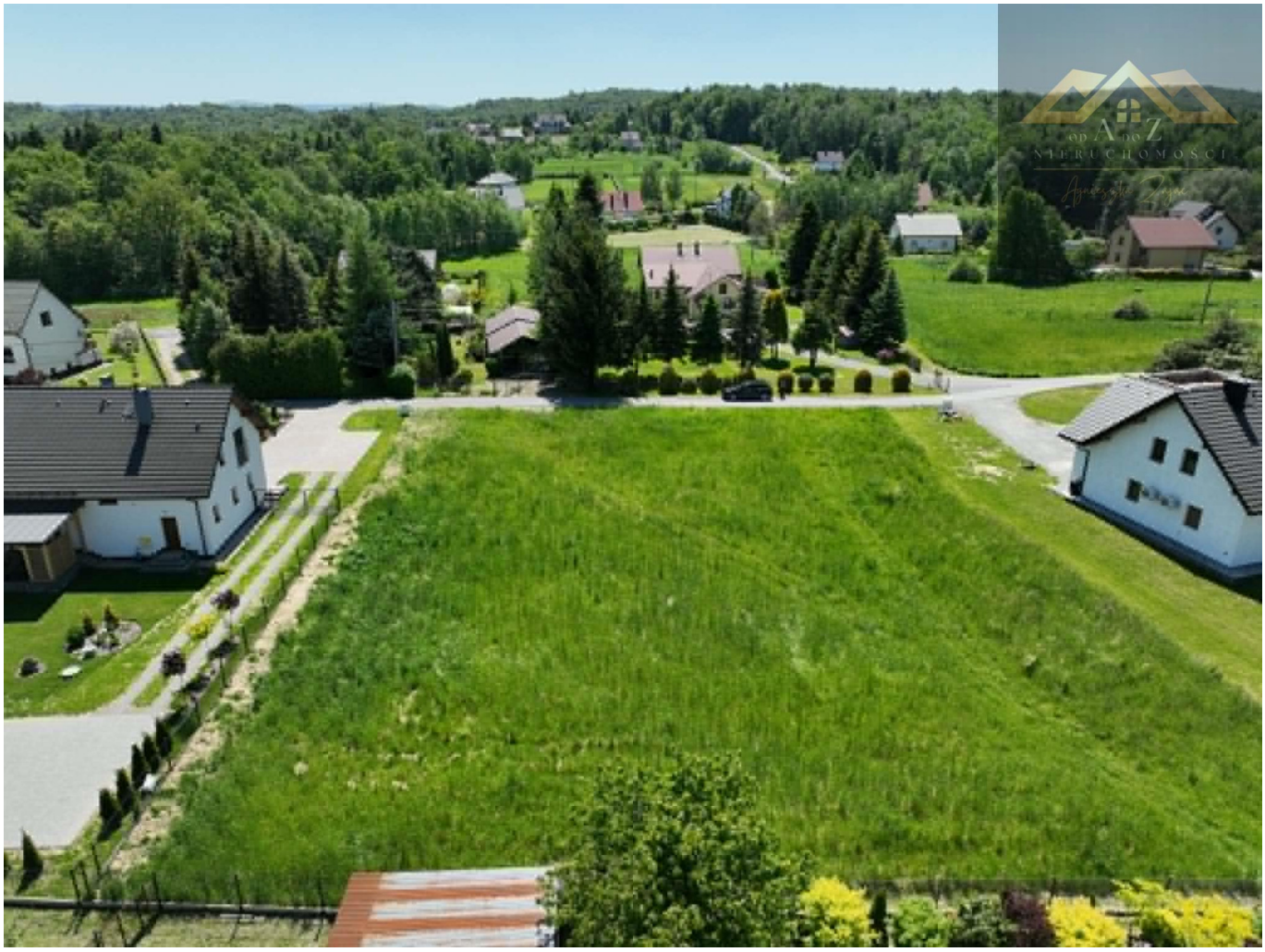


od A do Z
NIERUCHOMOŚCI