najlepszedzialki.pl

Działka 246 ha k Mszczonowa z warunkami na bud mieszkalny - Karnice

Oferta działki nr identyfikatora



Cena: 550 000 / 22,36 zł/m²

Województwo:	mazowieckie	Obręb:	
Powiat:	żyrardowski	Arkusz:	
Gmina:	Karnice	Nr działki:	
Miejscowość:	Karnice	GPS:	51.9474824, 20.4356408

DANE DZIAŁKI

Powierzchnia:	24600 m²
Powierzchnia użytkowa (potencjalna) np. PUM:	m²
Obwód:	0 m
Ulica:	dojazd od ul. Krańcowej
Typ działki - przeznaczenie:	rolno-budowlana
Uzbrojenie:	prąd
Ogrodzenie:	nie

INFORMACJE O ZABUDOWANIACH

LOKALIZACJA

Województwo:	mazowieckie
Powiat:	żyrardowski
Gmina:	Karnice
Miejscowość:	Karnice

OPIS

OGŁOSZENIE BEZPOŚREDNIE - BEZ PROWIZJI Propozycja dla osoby szukającej spokoju i oddalenia od miejskiego zgiełku; sąsiedztwo przyrody i licznych zwierząt, śpiew ptaków i zapachy lasu, teren na wycieczki piesze i rowerowe. Gdy zajdzie potrzeba, można szybko dotrzeć do Mszczonowa, Żyrardowa czy Suntago. Jest decyzja na budowę domu mieszkalnego, bez konieczności bycia rolnikiem. Właściciel oferuje lot widokowy nad działką i okolicą. Ogłoszenie dodane do wielu portali nieruchomości przez portal www.odwlasciciela.pl

DANE KONTAKTOWE

Telefon:	660149666
Email:	rycho.witkowski@gmail.com
Osoba kontaktowa:	**odwlasciciela.pl** Biuro nieruchomości

Data dodania ogłoszenia: 2026-05-30 14:00:08

ZDJĘCIA




BEZPOŚREDNIO
OdWlasciciela.pl


BEZPOŚREDNIO
OdWlasciciela.pl
15°C


BEZPOŚREDNIO
OdWlasciciela.pl

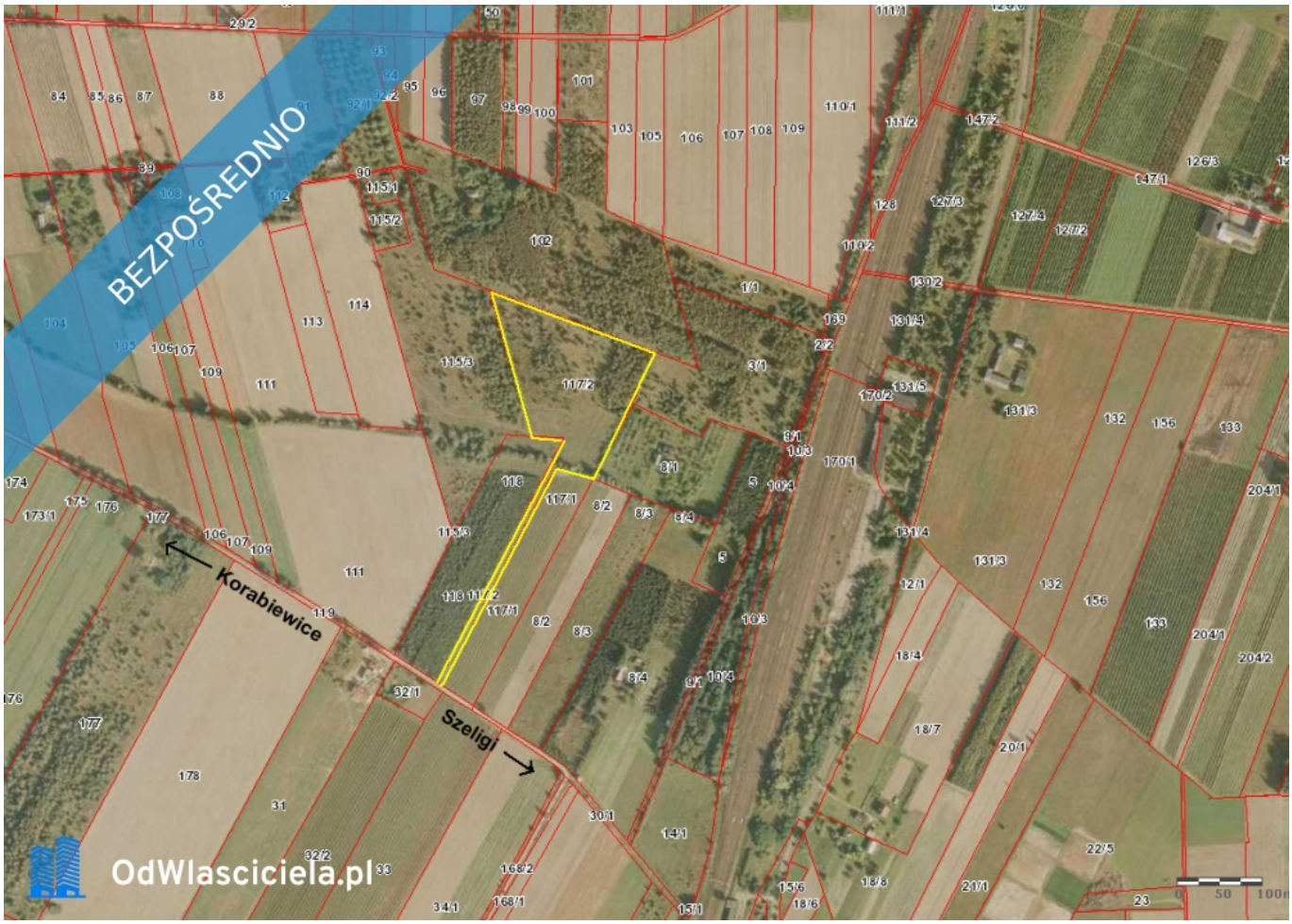
BEZPOŚREDNIO
Korabiewice
Szeligi
OdWlasciciela.pl


BEZPOŚREDNIO
OdWlasciciela.pl