najlepszedzialki.pl

Działka pod zabudowę jednorodzinną w okolicy Ełku - Nowa Wieś Ełcka

Oferta działki nr identyfikatora



Cena: 255 000 / 85,00 zł/m²

Województwo:	warmińsko-mazurskie	Obręb:	
Powiat:	ełcki	Arkusz:	
Gmina:	Nowa Wieś Ełcka	Nr działki:	
Miejscowość:	Nowa Wieś Ełcka	GPS:	53.7725796, 22.3275043

DANE DZIAŁKI

Powierzchnia:	3000 m²
Powierzchnia użytkowa (potencjalna) np. PUM:	m²
Obwód:	0 m
Ulica:	Sportowa
Typ działki - przeznaczenie:	rolno-budowlana

Uzbrojenie:	prąd,kanalizacja sanitarna
Ogrodzenie:	nie

INFORMACJE O ZABUDOWANIACH

LOKALIZACJA

Województwo:	warmińsko-mazurskie
Powiat:	ełcki
Gmina:	Nowa Wieś Ełcka
Miejscowość:	Nowa Wieś Ełcka

OPIS

OGŁOSZENIE BEZPOŚREDNIE - BEZ PROWIZJI Działka pod zabudowę jednorodzinną w okolicy Ełku. Bardzo ładnie położona działka o powierzchni 3 000 m2 z wydanymi bezterminowo warunkami zabudowy mieszkaniowej (decyzja Nr 211/2009) .Dojazd drogą utwardzoną. Dostęp do wodociągu gminnego i linii energetycznej. Działka położona w Nowej Wsi Ełckiej przy ul. Sportowej. W miejscowości szkoła podstawowa, przedszkole, przychodnia, kościół, sklepy (Dino, Biedronka, Delikatesy Centrum). Bliska odległość od Ełku, tylko 5 km. Działka położona jest w bezpośrednim sąsiedztwie z lasem, do linii brzegowej rzeki Ełk zaledwie 70 m, cisza, spokój. To idealna oferta dla osób poszukujących harmonii między bliskością miasta a urokami natury. Bardzo dobre miejsce do zamieszkania na stałe jak i wypoczynku rekreacyjnego. Cena do negocjacji, rozważę każdą rozsądną propozycję. Proszę o kontakt tel. 501 506 320, 500 216 945. Możliwość dokupienia sąsiedniej działki o powierzchni 1 ha z 60 metrową linią brzegową rzeki Ełk. Ogłoszenie dodane do wielu portali nieruchomości przez portal www.odwlasciciela.pl

DANE KONTAKTOWE

Telefon:	501506320
Email:	maskin@op.pl
Osoba kontaktowa:	**odwlasciciela.pl** Biuro nieruchomości

Data dodania ogłoszenia: 2026-05-28 05:45:06

ZDJĘCIA




BEZPOŚREDNIO
OdWlasciciela.pl


BEZPOŚREDNIO
OdWlasciciela.pl


BEZPOŚREDNIO
OdWlasciciela.pl


BEZPOŚREDNIO
OdWlasciciela.pl


BEZPOŚREDNIO
OdWlasciciela.pl


BEZPOŚREDNIO
OdWlasciciela.pl


BEZPOŚREDNIO
OdWlasciciela.pl

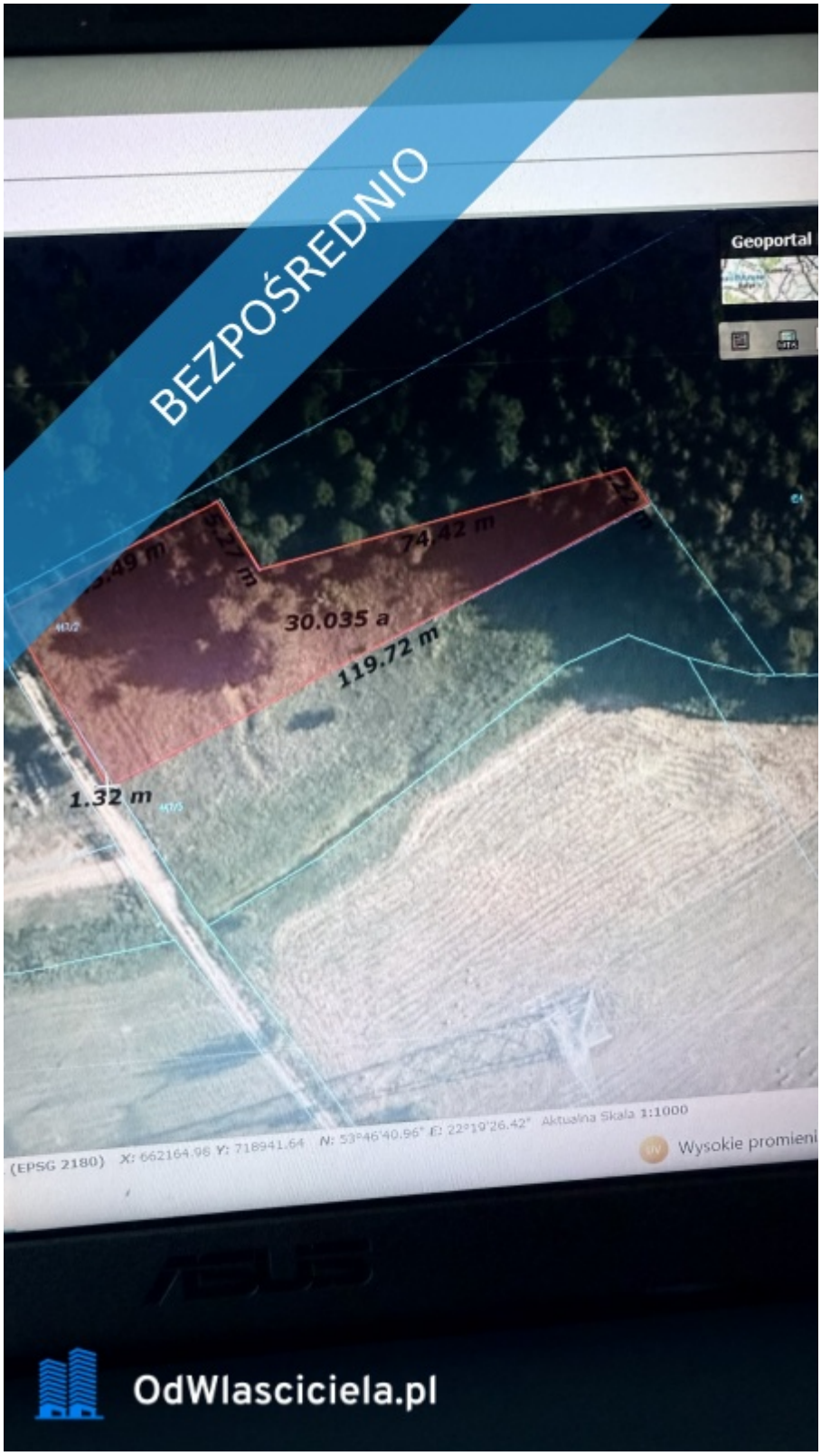
BEZPOŚREDNIO
Geoportal
74,42 m
30.035 a
119.72 m
1.32 m
(EPSG 2180) X: 662164.96 Y: 718941.64 N: 53°46'40.96" E: 22°19'26.42" Aktualna Skala 1:1000
Wysokie promieni
OdWlasciciela.pl


BEZPOŚREDNIO
OdWlasciciela.pl


BEZPOŚREDNIO
OdWlasciciela.pl


BEZPOŚREDNIO
OdWlasciciela.pl


BEZPOŚREDNIO
OdWlasciciela.pl