najlepszedzialki.pl

Syndyk sprzeda udział 13 w prawie własności nieruchomości gruntowej Kobyłka - 40 - Kobyłka

Oferta działki nr identyfikatora



Cena: 99 000 / 132,18 zł/m²

Województwo:	mazowieckie	Obręb:	
Powiat:	wołomiński	Arkusz:	
Gmina:	Kobyłka	Nr działki:	
Miejscowość:	Kobyłka	GPS:	52.339237999, 21.1959846

DANE DZIAŁKI

Powierzchnia:	749 m²
Powierzchnia użytkowa (potencjalna) np. PUM:	m²
Obwód:	0 m
Typ działki - przeznaczenie:	pod zabudowę mieszkaniową jednorodzinną

INFORMACJE O ZABUDOWANIACH

LOKALIZACJA

Województwo:	mazowieckie
Powiat:	wołomiński
Gmina:	Kobyłka

Miejscowość:	Kobyłka

OPIS

OGŁOSZENIE BEZPOŚREDNIE - BEZ PROWIZJI Syndyk masy upadłości w sprawie prowadzonej przez Sąd Rejonowy dla m.st. Warszawy w Warszawie, sygn. akt WA2M/GUp-s/231/2025 ogłasza konkurs ofert na zakup udziału w wysokości 1/3 w prawie własności nieruchomości gruntowej stanowiącej dz. ew. nr 31, zabudowanej budynkiem mieszkalnym jednorodzinnym, znajdującym się w miejscowości Kobyłka przy ul. Nowej 15, gm. Kobyłka, pow. wołomiński, woj. mazowieckie. Dla nieruchomości założona jest księga wieczysta nr WA1W/00012721/9 prowadzona przez Sąd Rejonowy w Wołominie, IV Wydział Ksiąg Wieczystych. Cena wywoławcza wynosi 99 000 zł i stanowi 40% wartości oszacowania. Oferent obowiązany jest wpłacić wadium w wysokości 9 900 zł na rachunek bankowy masy upadłości o numerze 21 1050 1025 1000 0097 4886 9378, tytułem: „Wadium, WA2M/GUp-s/231/2025, Kobyłka”, najpóźniej do dnia stanowiącego ostatni dzień terminu wyznaczonego do składania ofert, przy czym liczy się faktyczny termin uznania kwoty w/w wadium na w/w rachunek bankowy. Oferty w formie pisemnej należy złożyć lub przesłać do kancelarii syndyka (Lege Restrukturyzacje Sp. z o. o., Al. Reymonta 12A, 01-842 Warszawa) w terminie do dnia 19.06.2026 r., godzina 16:00. Decyduje data i godzina wpływu. W wypadku przesyłania oferty pocztą, oferta wraz z wymaganymi dokumentami powinna być umieszczona w zamkniętej kopercie, którą należy umieścić w drugiej, większej kopercie. Każda z tych kopert powinna być zaadresowana do syndyka wraz z podaniem sygnatury akt WA2M/GUp-s/231/2025 oraz dopiskiem: „Oferta – konkurs ofert – sygn. WA2M/GUp-s/231/2025- NIE OTWIERAĆ PRZED DNIEM 22.06.2026 r.” i zawierać dokładne oznaczenie składającego ofertę, w tym adres e-mail. Szczegółowe wymogi formalne w zakresie treści ofert znajdują się w Regulaminie konkursu. Otwarcie i rozpoznanie ofert odbędzie się w kancelarii syndyka w dniu 22.06.2026 r. o godzinie 11:00. Jeśli zostanie złożona więcej niż jedna oferta spełniająca warunki konkursu, syndyk zarządzi przeprowadzenie aukcji (przetarg ustny) wśród wszystkich obecnych oferentów, których oferty nie zostały odrzucone na warunkach określonych w regulaminie konkursu. Licytacja odbędzie się w ciągu 7 dni od daty otwarcia ofert. Oferenci otrzymają informacje o terminie licytacji za pośrednictwem poczty elektronicznej. Kwota postąpienia w licytacji wynosić będzie 2% najwyższej zaoferowanej uprzednio ceny, zaokrąglonej do pełnych tysięcy złotych. Z operatem szacunkowym oraz regulaminem konkursu można zapoznać się również po uprzednim kontakcie mailowym z kancelarią syndyka. Wszelkich informacji udziela kancelaria syndyka pod adresem e-mail: likwidacja(małpa)kancelarialege.pl Ogłoszenie dodane do wielu portali nieruchomości przez portal www.odwlasciciela.pl

DANE KONTAKTOWE

Telefon:	511827156
Email:	likwidacja@kancelarialege.pl
Osoba kontaktowa:	**odwlasciciela.pl** Biuro nieruchomości

Data dodania ogłoszenia: 2026-05-27 09:30:07

ZDJĘCIA


BEZPOŚREDNIO
OdWlasciciela.pl


BEZPOŚREDNIO
OdWlasciciela.pl


BEZPOŚREDNIO
OdWlasciciela.pl

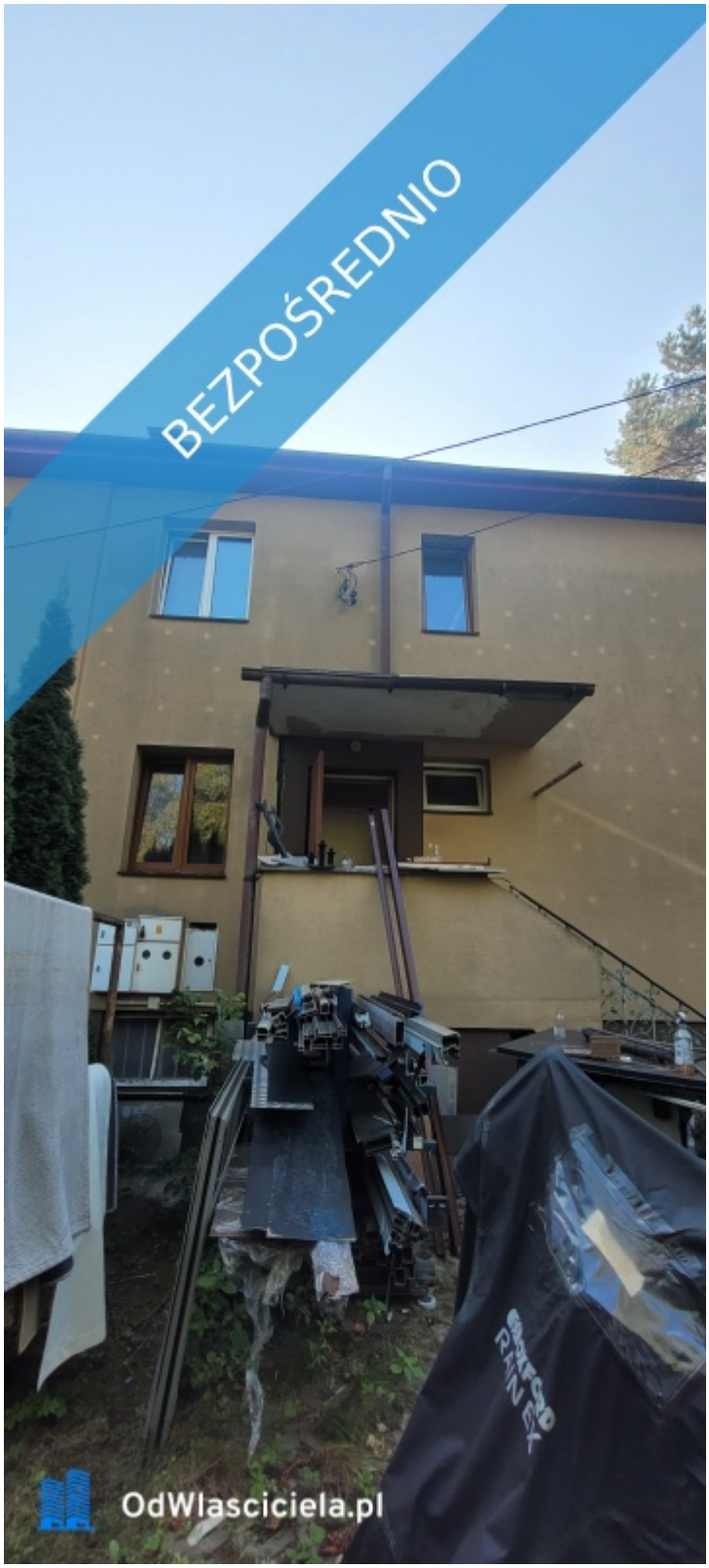
BEZPOŚREDNIO
OdWlasciciela.pl


BEZPOŚREDNIO
OdWlasciciela.pl


BEZPOŚREDNIO
OdWlasciciela.pl


BEZPOŚREDNIO
OdWlasciciela.pl


BEZPOŚREDNIO
OdWlasciciela.pl

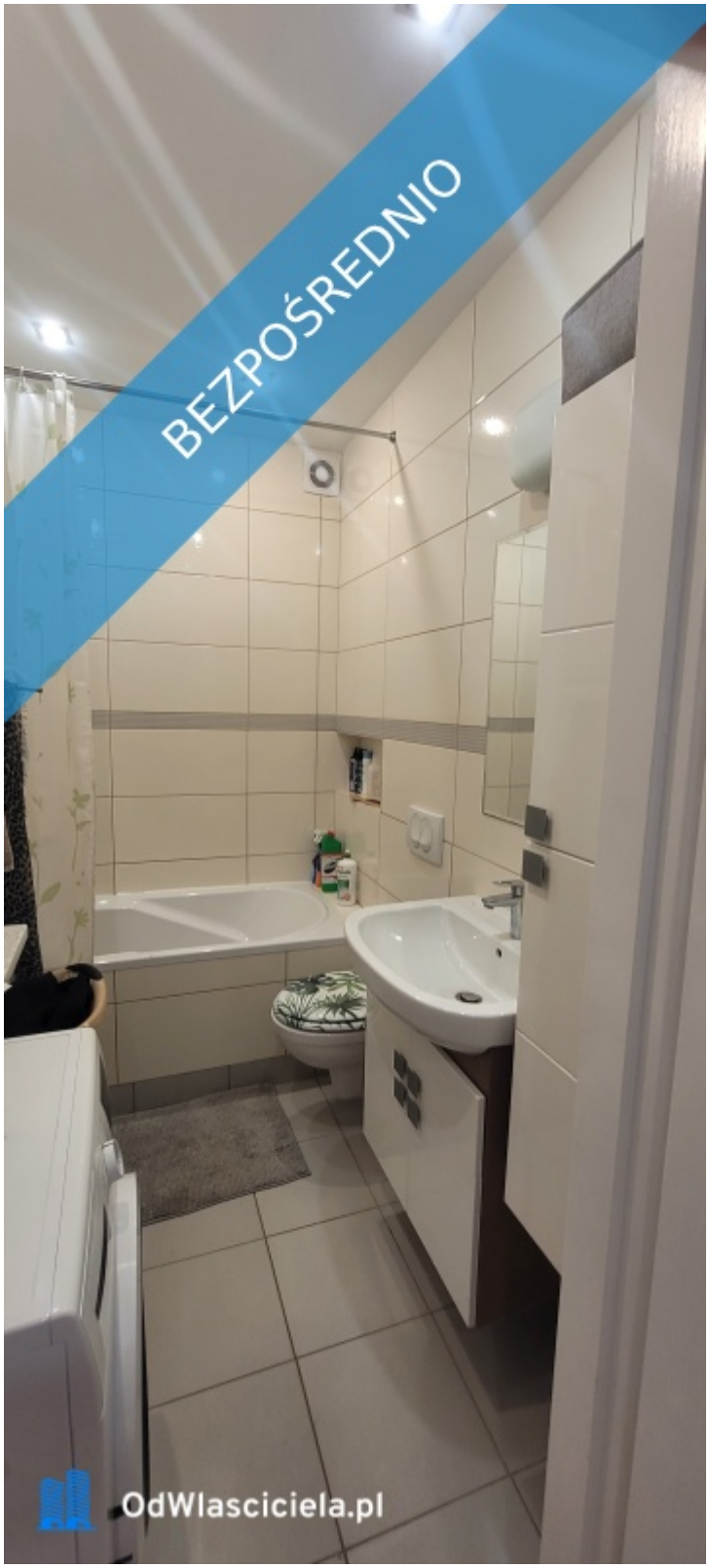
BEZPOŚREDNIO
OdWlasciciela.pl


BEZPOŚREDNIO
OdWlasciciela.pl

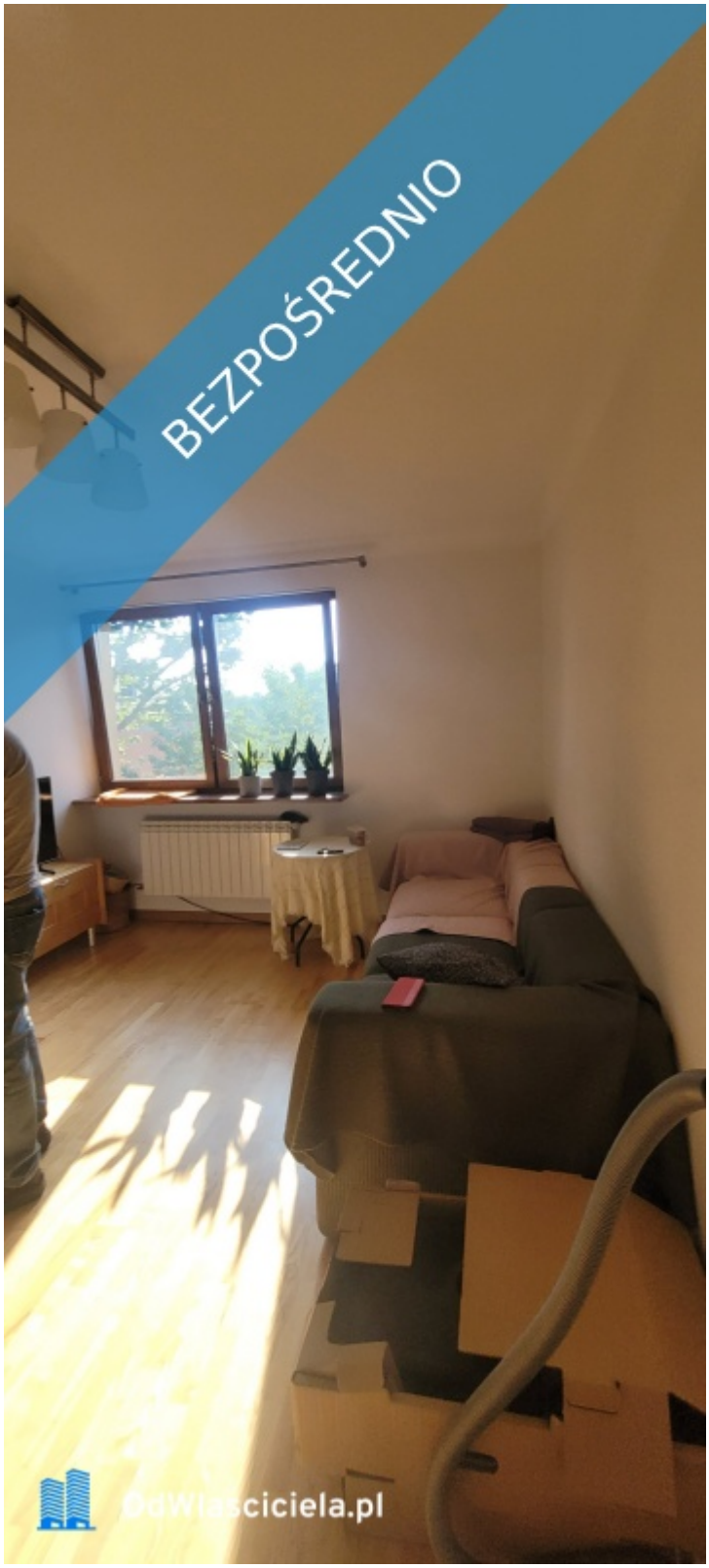
BEZPOŚREDNIO
BdWłaściciela.pl


BEZPOŚREDNIO
OdWlasciciela.pl


BEZPOŚREDNIO
OdWlasciciela.pl


BEZPOŚREDNIO
OdWlasciciela.pl

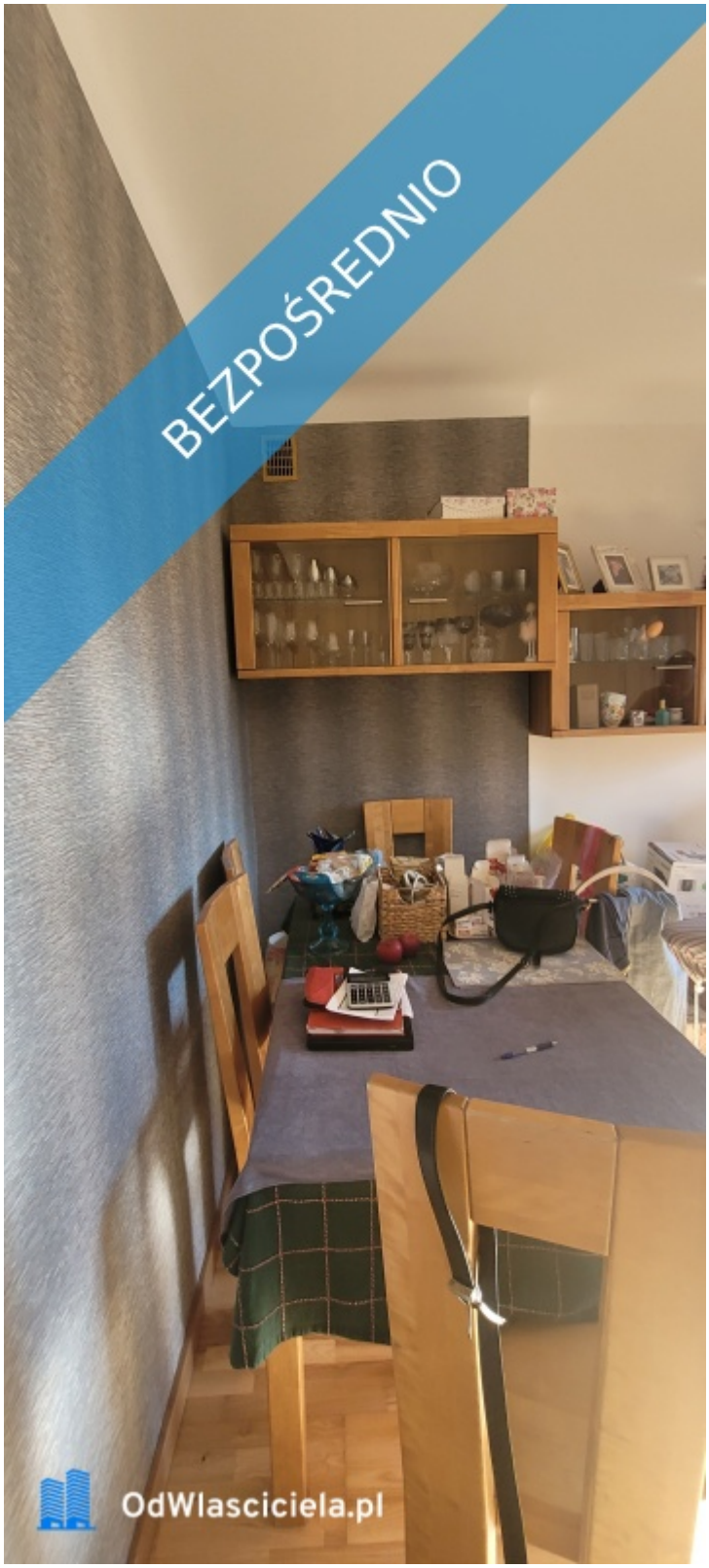
BEZPOŚREDNIO
OdWlasciciela.pl

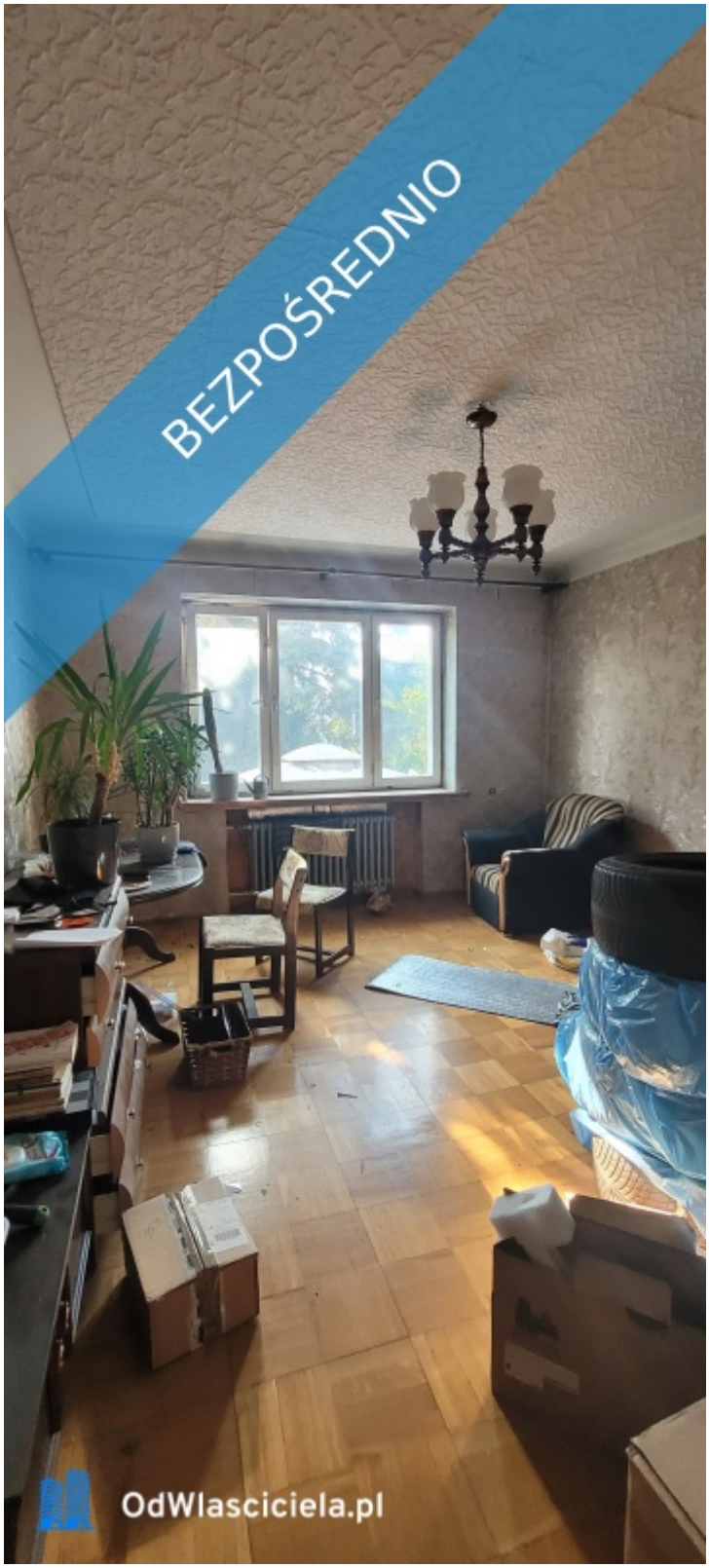
BEZPOŚREDNIO
OdWlasciciela.pl


BEZPOŚREDNIO
OdWlasciciela.pl

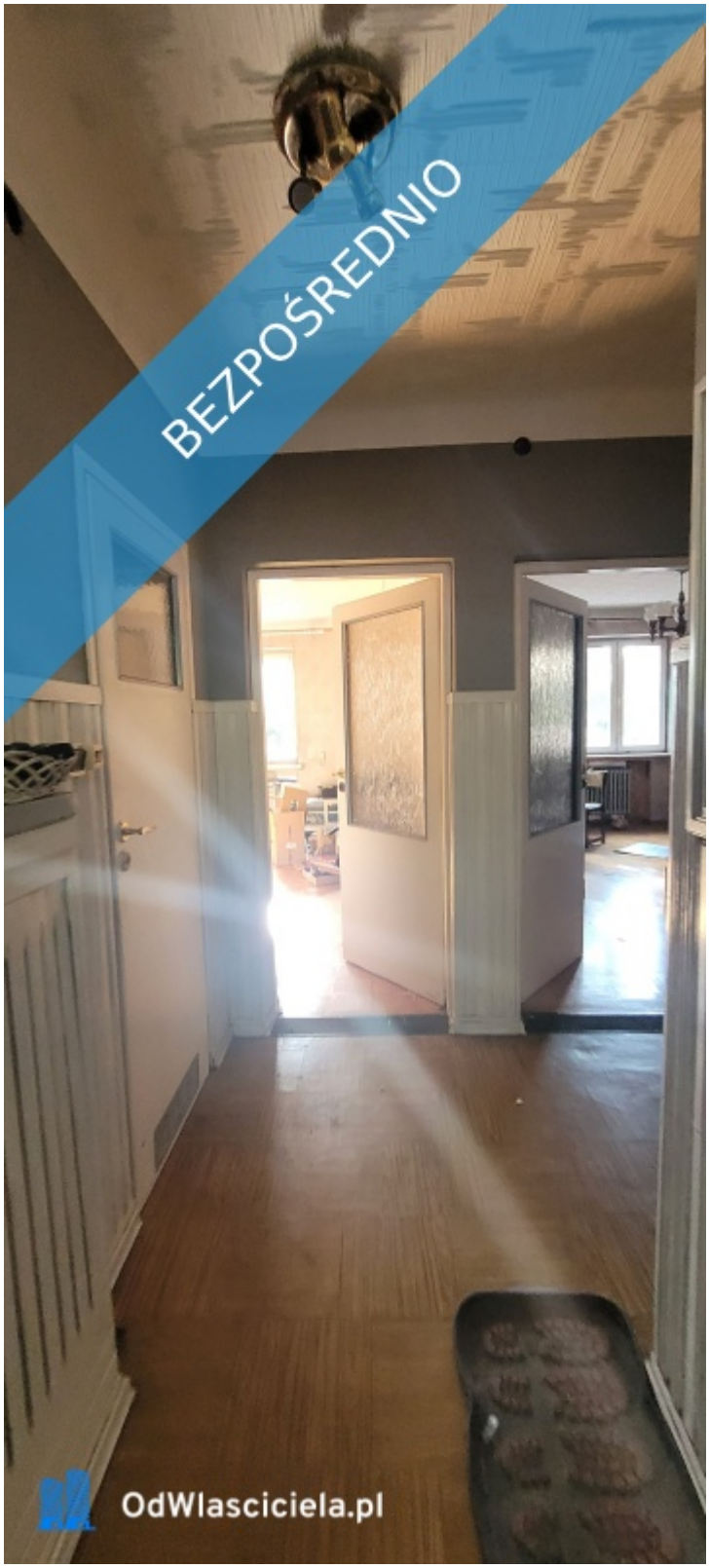
BEZPOŚREDNIO
OdWlasciciela.pl