

Sprzedam działkę budowlaną 900 m w Łukowie przy ul Rurowej - Łuków

Oferta działki nr identyfikatora

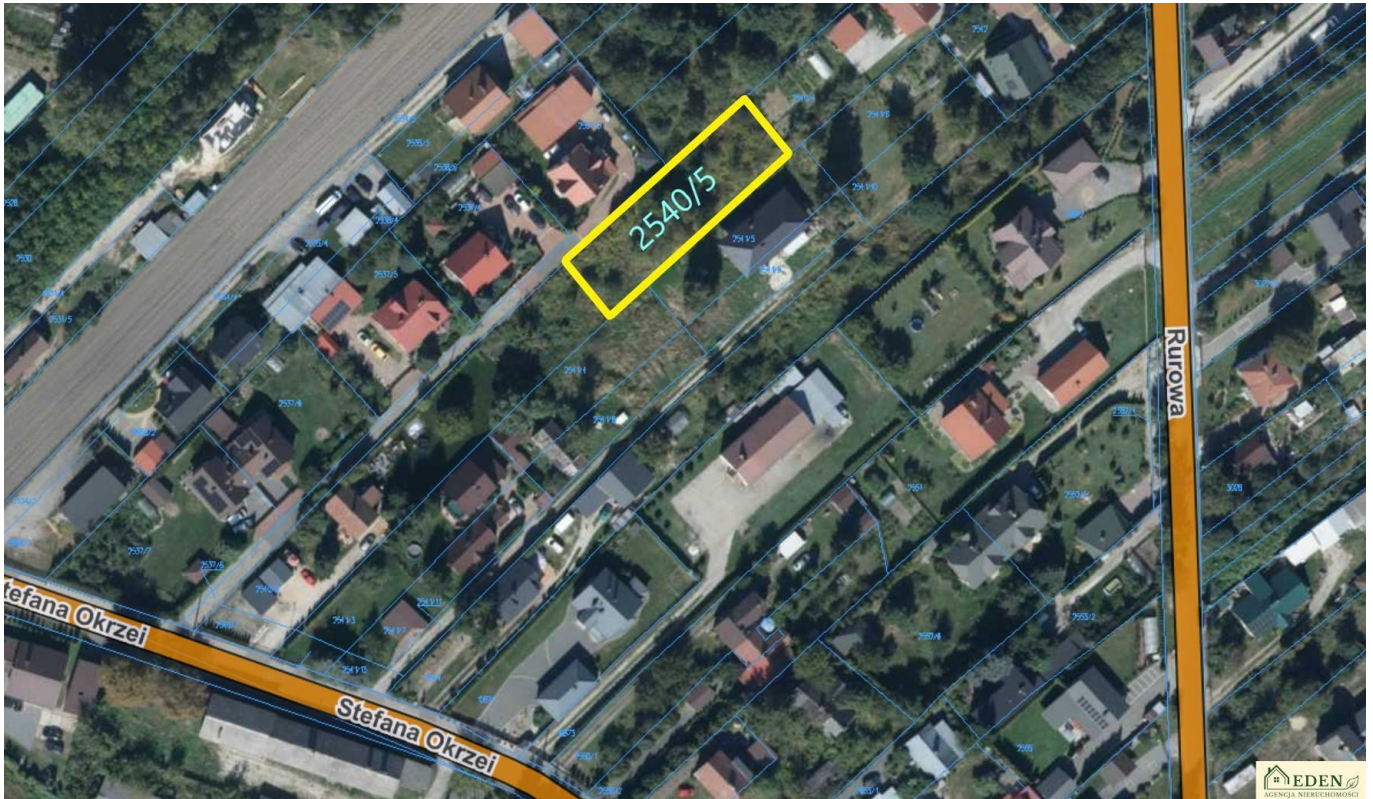

Cena: 135 000 / 150,00 zł/m²

| | | | |
|--------------|-----------|-------------|----------------------------|
| Województwo: | lubelskie | Obręb: | |
| Powiat: | łukowski | Arkusze: | |
| Gmina: | Łuków | Nr działki: | |
| Miejscowość: | Łuków | GPS: | 51.927158000, 22.383024100 |

DANE DZIAŁKI

| | |
|--|---|
| Powierzchnia: | 900 m ² |
| Powierzchnia użytkowa (potencjalna) np. PUM: | m ² |
| Obwód: | 0 m |
| Rodzaj prawa: | brak informacji |
| Typ działki - przeznaczenie: | pod zabudowę mieszkaniową jednorodzinną |
| Ogrodzenie: | tak |
| Rodzaj nawierzchni: | droga o nawierzchni asfaltowej |

INFORMACJE O ZABUDOWANIACH

LOKALIZACJA

| | |
|--------------|-----------|
| Województwo: | lubelskie |
| Powiat: | łukowski |
| Gmina: | Łuków |
| Miejscowość: | Łuków |

OPIS

OKAZJA!!! Sprzedam działkę budowlaną o powierzchni 900 m w Łukowie przy ul. Rurowej. Nieruchomość nr 2540/5 o wymiarach ok. 16,5m x 55m (szer. x dł.) usytuowana wśród zabudowy domów jednorodzinnych pomiędzy ulicami Okrzei i Rurową. Obszar na którym się znajduje działka jest oznaczony w miejscowym planie zagospodarowania przestrzennego symbolem MN,U - tereny zabudowy mieszkaniowej jednorodzinnej z możliwością prowadzenia usług (zdz.). Media: woda, prąd, gaz, kanalizacja w sąsiadującej działce. Teren równy, możliwość budowy domu lub budynku gospodarczego(garażu) na granicy działki. Dojazd do działki jest przez bramę na pilot od ul. Rurowej polegający na służebności wieczystej bezpłatnego przejazdu, przejścia i przesyłu mediów. Idealne miejsce na domek z garażem i ogródkiem lub pod działalność gospodarczą.. Cicha i spokojna okolica pośród domów jednorodzinnych, oddalona od miejskiego zgiełku z szybkim dojazdem do centrum miasta. W okolicy znajduje się plac zabaw i siłownia dla okolicznych mieszkańców, market, stacja PKP itp. Działka z możliwością uzyskania kredytu na jej zakup. Posiadam operat szacunkowy. Najtańsza działka w okolicy. Polecamy. Oferta na wyłączność, możliwa prezentacji tylko z Naszym Agentem. Cena: 135 tys. zł do negocjacji (to tylko 150 zł/m) Kontakt: 667 672 272 Ogłoszenie ma charakter informacyjny i nie stanowi oferty handlowej w rozumieniu Art. 66 par. 1 Kodeksu Cywilnego. Treść ogłoszenia oparta na informacjach podanych przez właściciela nieruchomości, może ulec zmianom.

Firma EDEN oferuje dodatkowo:

- Zarządzanie nieruchomościami
- Wycenę nieruchomości opinii i ekspertyzy
- Usługi marketingowe, menadżerskie
- Bezpłatne doradztwo kredytowe

Agencja Nieruchomości EDEN
Ławki 14A
21-400 Łuków
Adres biura: ul. Wyszyńskiego 5, Łuków
Tel: 667 672 272
Tel: 788 884 323
e-mail: nieruchomoscieden@gmail.com
www.nieruchomoscieden.pl
Nr licencji zawodowej pośrednika: 17610

Kopiowanie i rozpowszechnianie materiałów oraz wszelkich informacji znajdujących się w ogłoszeniu dozwolone tylko za pisemną zgodą Biura Nieruchomości Paweł Bielecki EDEN w Łukowie.

DANE KONTAKTOWE

| | |
|-------------------|---|
| Telefon: | 667 672 272 |
| Email: | nieruchomoscieden@gmail.com |
| Osoba kontaktowa: |  |

Data dodania ogłoszenia: 2026-05-22 16:30:07

