najlepszedzialki.pl

Działka 17545 w Sulminie - Sulmin

Oferta działki nr identyfikatora

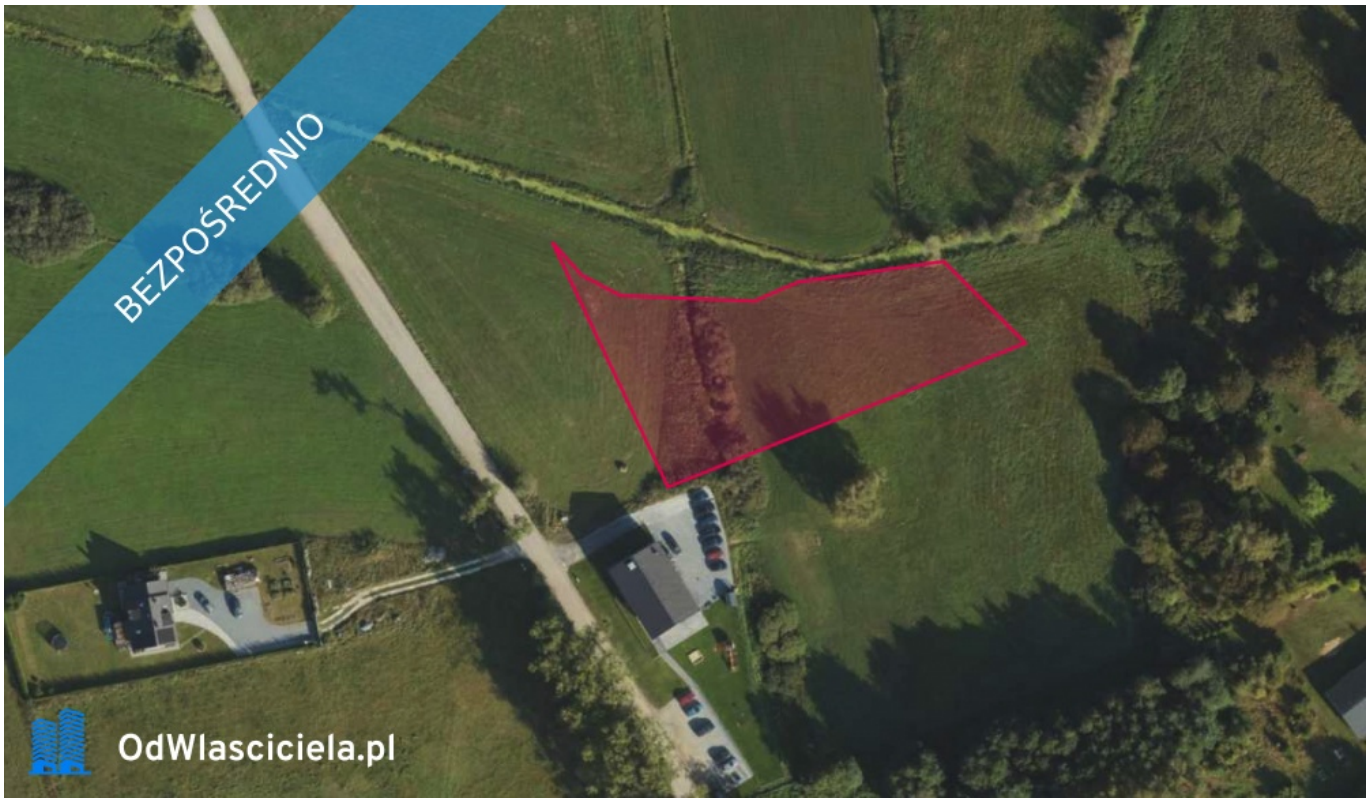

Cena: 601 911 / 200,17 zł/m²

Województwo:	pomorskie	Obręb:	
Powiat:	kartuski	Arkusz:	
Gmina:	Sulmin	Nr działki:	
Miejscowość:	Sulmin	GPS:	54.3141434, 18.4703341

DANE DZIAŁKI

Powierzchnia:	3007 m²
Powierzchnia użytkowa (potencjalna) np. PUM:	m²
Obwód:	0 m
Typ działki - przeznaczenie:	rolno-budowlana

INFORMACJE O ZABUDOWANIACH

LOKALIZACJA

Województwo:	pomorskie
Powiat:	kartuski
Gmina:	Sulmin
Miejscowość:	Sulmin

OPIS

OGŁOSZENIE BEZPOŚREDNIE - BEZ PROWIZJI OGŁOSZENIE O SPRZEDAŻY NIERUCHOMOŚCI Ettrick Investments sp. z o.o. z siedzibą w Warszawie [dalej: Spółka], zawiadamia o przetargu pisemnym, którego przedmiotem jest poniższa nieruchomość: 1. Prawo własności nieruchomości gruntowej niezabudowanej, stanowiącej działkę oznaczoną numerem geodezyjnym nr 175/45, położonej w miejscowości Sulmin, gm. Żukowo, pow. kartuski, woj. pomorskie, dla której Sąd Rejonowy w Kartuzach, Wydział V Ksiąg Wieczystych prowadzi księgę wieczystą nr GD1R/00071172/7 , za cenę nie niższą niż 601 911,00 PLN, (plus ewentualny podatek VAT). Charakterystyka oferty: 1. Kryterium wyboru oferty będzie najwyższa cena. 2. Ceny wywoławcze nieruchomości to kwoty wynikające z wartości rynkowych na podstawie operatów szacunkowych sporządzonych przez rzeczoznawców majątkowych. 3. Oferty należy składać osobiście w biurze w Chorzowie (41-506), ul. Działkowa 8, w dni robocze w godzinach od 8:00 do 19:00 lub przesłać pocztą [decyduje data i godzina wpływu do biura]. Oferent ma również możliwość złożenia oferty w formie elektronicznej przesyłając ofertę w trybie zgodnym z zapisami regulaminu, na wskazany w regulaminie przetargu adres mailowy, w terminie wyznaczonym przez Spółkę Ettrick Investments sp. z o.o. z siedzibą w Warszawie, tj. do dnia 21.05.2026 r. przy czym w ostatnim dniu terminu do godzin wskazanych w regulaminie dotyczącym przetargu danej nieruchomości, wraz z adnotacją pozwalającą na zidentyfikowanie, której nieruchomości dotyczy oferta. Szczegółowa treść adnotacji została określona w regulaminie przetargu. 4. Warunkiem uczestnictwa w przetargu jest uprzednia wpłata wadium w kwocie określonej w regulaminie przetargu, na rachunek bankowy Spółki, o numerze: 60 8436 0003 0000 0026 9540 0008 [Bank MBS]. Uznanie rachunku bankowego Spółki musi nastąpić najpóźniej w dniu poprzedzającym dzień otwarcia ofert. Wszystkie opłaty bankowe związane z przelewem wadium ponosi oferent. 5. Rozpoznanie ofert nastąpi w biurze w Chorzowie (41-506) ul. Działkowa 8, w dniu 21.05.2026 r. o godzinach wskazanych w regulaminach przetargów począwszy od godziny 11:15. Każdy z oferentów jest uprawniony do wzięcia udziału w posiedzeniu, na którym rozpoznane zostaną oferty. 6. W przypadku, jeżeli najwyższe oferty zawierać będą tę samą cenę lub ceny najwyższe różnić się będą o kwotę do 10% wartości najwyższej złożonej oferty, komisja przetargowa zakwalifikuje te oferty do dodatkowej licytacji ustnej, która odbędzie się w tym samym miejscu (ul. Działkowa 8, 41-506 Chorzów), w dniu rozstrzygnięcia przetargów (21.05.2026 r.). Kwota postąpienia została określona dla każdego przedmiotu przetargu odrębnie oraz pozostała wskazana w regulaminie. 7. Zawarcie umowy sprzedaży nastąpi w terminie wyznaczonym przez Spółkę, nie dłuższym niż trzy miesiące od dnia rozstrzygnięcia przetargu. 8. Koszty transakcyjne sprzedaży ponosi wyłącznie nabywca. 9. Wszelkie informacje na temat nieruchomości objętych niniejszym ogłoszeniem, można uzyskać pod numerem telefonu: +48 32 555 02 37 w dni robocze od poniedziałku do piątku w godzinach od 8:00 do 19:00, jak również drogą elektroniczną pod adresem: oferty@nginieruchomosci.pl Ogłoszenie dodane do wielu portali nieruchomości przez portal www.odwlasciciela.pl

DANE KONTAKTOWE

Telefon:	32 555 02 37
Email:	oferty@nginieruchomosci.pl
Osoba kontaktowa:	**odwlasciciela.pl** Biuro nieruchomości

Data dodania ogłoszenia: 2026-04-20 12:45:07

ZDJĘCIA


BEZPOŚREDNIO
OdWlasciciela.pl


BEZPOŚREDNIO
OdWlasciciela.pl