najlepszedzialki.pl

Malownicza działka w pobliżu Żar - Żary

Oferta działki nr identyfikatora



Cena: 899 000 / 899.000,00 zł/m²

Województwo:	Lubuskie	Obręb:	
Powiat:	Żarski	Arkusz:	
Gmina:	Żary	Nr działki:	
Miejscowość:	Żary	GPS:	,

DANE DZIAŁKI

Powierzchnia:	1 m²
Powierzchnia użytkowa (potencjalna) np. PUM:	m²
Obwód:	0 m
Uzbrojenie:	prąd,woda,kanalizacja sanitarna
Ogrodzenie:	nie

Rodzaj nawierzchni	droga o nawierzchni asfaltowej

INFORMACJE O ZABUDOWANIACH

LOKALIZACJA

Województwo:	Lubuskie
Powiat:	Żarski
Gmina:	Żary
Miejscowość:	Żary

OPIS

Na sprzedaż działka budowlana położona w miejscowości Bronice, gmina Jasień - 20 km od Żar:
– wydane warunki zabudowy – szybka możliwość rozpoczęcia inwestycji,
– powierzchnia działki 1,33 Ha,
– na skraju działki znajduje się las oraz stawik,
- działka ze względu na swoje otoczenie oraz wielkość idealnie sprawdzi się pod działalność - agroturystykę (obecniena działce znajduję się hodowla danieli).

Działka zlokalizowana w spokojnej i zielonej okolicy:
– cicha, kameralna okolica,
– luźna zabudowa jednorodzinna w sąsiedztwie,
– otoczenie pól i lasów,
– idealne miejsce dla osób ceniących ciszę, prywatność i kontakt z naturą.

Dodatkowe atuty nieruchomości:
– dostępne warunki przyłączeniowe do prądu,
– uregulowany stan prawny,
– działka dostępna od zaraz.

Dogodna lokalizacja:
– szybki dojazd do Żar/Lubsko/Jasień,
– zarówno w Żarach jak i Lubsku pełna infrastruktura: sklepy, szkoły, przedszkola, placówki medyczne, obiekty kulturalne,
– wieś ceniona za spokojny charakter i komfort życia.

Walory rekreacyjne:
– bliskość terenów leśnych i pól
– idealne warunki do spacerów, wycieczek rowerowych i wypoczynku na świeżym powietrzu
– doskonała propozycja dla rodzin, par oraz osób szukających spokojnego miejsca do życia blisko miasta.

Skontaktuj się z nami i umów się na prezentację:
Adrian Dąbrowski
732 495 566
a.dabrowski@muvon.pl
instagram: nieruchomosci_zagan
Powyższa oferta ma charakter informacyjny i nie stanowi oferty w rozumieniu Kodeksu cywilnego. Skontaktuj się z nami, aby poznać wszystkie szczegóły!
Doradcy finansowi MUVON Nieruchomości pomogą Ci w organizacji formalności związanych z kredytem.
Powyższa oferta ma charakter informacyjny i nie jest ofertą w rozumieniu przepisów kodeksu cywilnego. Opis nieruchomości został sporządzony na podstawie informacji uzyskanych od właściciela i może być aktualizowany. Skontaktuj się z nami w celu zapoznania się ze szczegółami oferty.
Doradcy finansowi współpracujący z MUVON Nieruchomości pomagają w organizacji wszystkich formalności niezbędnych do uzyskania kredytu. Kontakt: Adrian Dąbrowski tel: 732 495 566 a.dabrowski@muvon.pl

DANE KONTAKTOWE

Telefon:	732 495 566
Email:	a.dabrowski@muvon.pl
Osoba kontaktowa:	**Muvon Nieruchomości** Biuro nieruchomości

Data dodania ogłoszenia: 2026-04-15 14:30:10

ZDJĘCIA









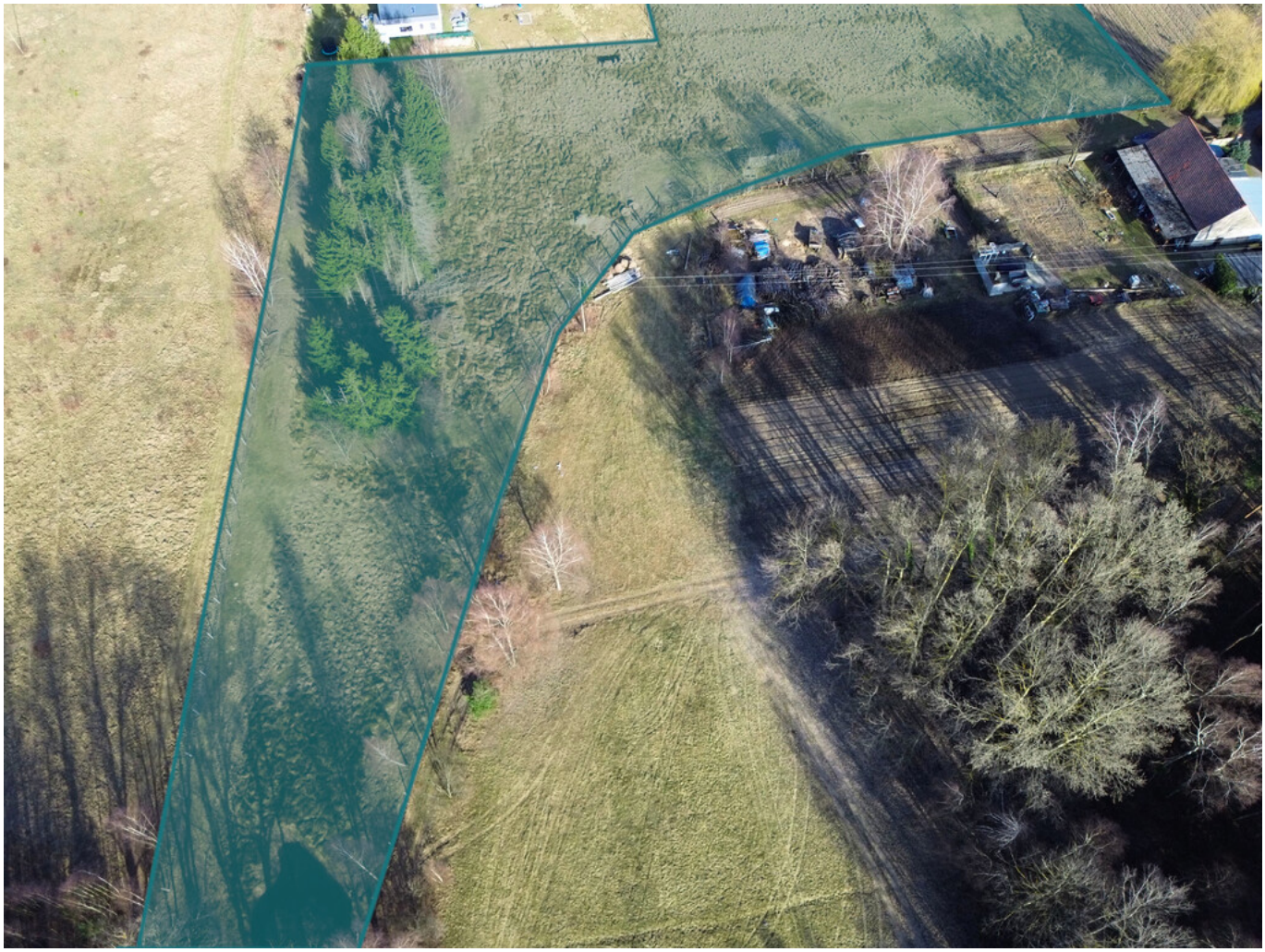






1,33 HA,
DO DOWOLNEGO PODZIAŁU
10 AR
7/8
7/9
7/10
7/12
7/11
7/6
7/13
9/1
177/1
7/4
9/2
7/17
6/3
8/3
7/14
7/15
7/16
6/4
176/1
178
95/1
147/2
147/1
294









