najlepszedzialki.pl

Działki w Miradowie i Bietowie Promocja - Miradowo

Oferta działki nr identyfikatora



Cena: 36 500 / 36,50 zł/m²

Województwo:	Pomorskie	Obręb:	
Powiat:	starogardzki	Arkusz:	
Gmina:		Nr działki:	
Miejscowość:	Miradowo	GPS:	53.9210800, 18.3794300

DANE DZIAŁKI

Powierzchnia:	1000 m²
Powierzchnia użytkowa (potencjalna) np. PUM:	m²
Obwód:	0 m
Typ działki - przeznaczenie:	pod zabudowę rekreacyjną
Ogrodzenie:	nie

INFORMACJE O ZABUDOWANIACH

LOKALIZACJA

Województwo:	Pomorskie
Powiat:	starogardzki
Miejscowość:	Miradowo

OPIS

OFERTA SPRZEDAŻY DZIAŁEK ROLNYCH W MIRADOWIE I BIETOWIE O POWIERZCHNI 1000 M2. JESTEŚMY W TRAKCIE PRZEKSZTAŁCENIA DZIAŁEK NA REKREACYJNE.

Lokalizacja
1. Oferujemy na sprzedaż atrakcyjne działki rolne o powierzchni około 1000 m^2, położone w malowniczej miejscowości Miradowo, znajdującej się na Pojezierzu Starogardzkim. Miradowo to urokliwa wieś Kociewska, usytuowana przy drodze krajowej nr 22, zapewniającej doskonały dojazd do większych ośrodków miejskich.
2. Bietowo - wieś kociewska położona w województwie pomorskim, powiecie starogardzkim, w gminie Lubichowo.

Charakterystyka działek w Miradowie

- Powierzchnia: około 1000 m^2 każda
- Typ terenu: polodowcowy, zróżnicowany rzeźbą terenu
- Widoki: panoramiczne, zapewniające kontakt z naturą i malowniczym krajobrazem

Charakterystyka działek w Bietowie

- Powierzchnia: około 1000 m^2 każda
- Nieruchomości zlokalizowane są w spokojnej, zielonej okolicy, tuż przy granicy z lasem, co stwarza wyjątkowe warunki do rekreacji i wypoczynku oraz potencjał inwestycyjny
- Prąd w drodze

Atuty nieruchomości w Miradowie

- Położenie w spokojnej i urokliwej okolicy Kociewia, z dala od miejskiego zgiełku
- Dogodny dostęp do drogi krajowej nr 22 - szybki dojazd do Starogardu Gdańskiego oraz innych większych miejscowości
- Bliskość jezior Grygorek i Raduńskie, które umożliwiają aktywny wypoczynek i rekreację
- Teren polodowcowy o urozmaiconej rzeźbie - niepowtarzalne widoki i naturalne piękno
- Możliwość zakupu pojedynczych działek lub większych powierzchni

Atuty nieruchomości w Bietowie

- Bliskość natury - działki graniczą z lasem
- Cicha i spokojna okolica, idealna pod rekreację
- Atrakcyjna lokalizacja w województwie pomorskim, z dobrym połączeniem z większymi ośrodkami miejskimi

#dzialki #dzialkirekreacyjne

Chcesz poznać więcej szczegółów tej oferty? Serdecznie zapraszam do kontaktu.
Artur Ginter

Kontaktując się z agentem odpowiedzialnym za ofertę, koniecznie zapytaj jakie są warunki współpracy z naszym biurem oraz co w związku ze współpracą zapewniamy.
Dbając o bezpieczeństwo klientów sprzedających, a często także na ich wyraźne życzenie, nie podajemy adresów nieruchomości bez podpisania uprzednio umowy o pośrednictwo w kupnie lub najmie.

Profesjonalna firma Nieruchomości Apartament:
- gwarantuje bezpieczny zakup,
- oferuje skuteczną i bezpłatną pomoc w uzyskaniu kredytu,
- zapewnia fachowe doradztwo przy zakupie pod inwestycję.

Kontaktując się z agentem odpowiedzialnym za ofertę, koniecznie zapytaj jakie są warunki współpracy z naszym biurem oraz co w związku ze współpracą zapewniamy.
Dbając o bezpieczeństwo klientów sprzedających, a często także na ich wyraźne życzenie, nie podajemy adresów nieruchomości bez podpisania uprzednio umowy o pośrednictwo w kupnie lub najmie.

Prowizja jest uzgadniania indywidualnie, na spotkaniu i zależy od zakresu wykonywanych obowiązków na rzecz klienta zamawiającego.

Wszelkie podane przez Biuro informacje nie są ofertą w rozumieniu Kodeksu Cywilnego.

Zgodnie z Ustawą z dnia 26 lipca 2024 r. o zmianie ustawy o prawie autorskim i prawach pokrewnych, ustawy o ochronie baz danych oraz ustawy o zbiorowym zarządzaniu prawami autorskimi i prawami pokrewnymi, wykorzystywanie autorskich pomysłów, rozwiązań, kopiowanie, rozpowszechnianie zdjęć, fragmentów grafiki, tekstów opisów w celach zarobkowych, bez zezwolenia autora jest zabronione i stanowi naruszenie praw autorskich oraz podlega karze. Znaki towarowe i graficzne są własnością firmy Nieruchomości Apartament.

DANE KONTAKTOWE

Telefon:	728768624
Email:	arturg@nieruchomosci-apartament.pl
Osoba kontaktowa:	**NIERUCHOMOŚCI APARTAMENT SP. Z O. O.** Biuro nieruchomości

Data dodania ogłoszenia: 2025-08-02 10:40:03

ZDJĘCIA


APARTAMENT
NIERUCHOMOŚCI
TYLKO U NAS!


APARTAMENT
NIERUCHOMOŚCI
TYLKO U NAS!
49/19
49/20
6/2
49/13
49/14
49/15
49/16
49/17
49/21
49/22
49/23
49/24
49/25
49/26
104/5
104/6
104/7
104/8
104/9
104/10
104/11
104/12
49/5


geoportal.gov.pl
PLIK WIDOK ANALIZY POBIERANIE DANYCH WYSZUKIWANIA
APARTAMENT
NIERUCHOMOŚCI
TYLKO U NAS!
Geoportal krajowy
YouTube
115
272/1
272/5
272/6
272/2
116/1
120
272/4
272/3
118
119/1
119/2
117/4
117/3
23
116/2
117/14
117/13
117/17
117/15
117/12

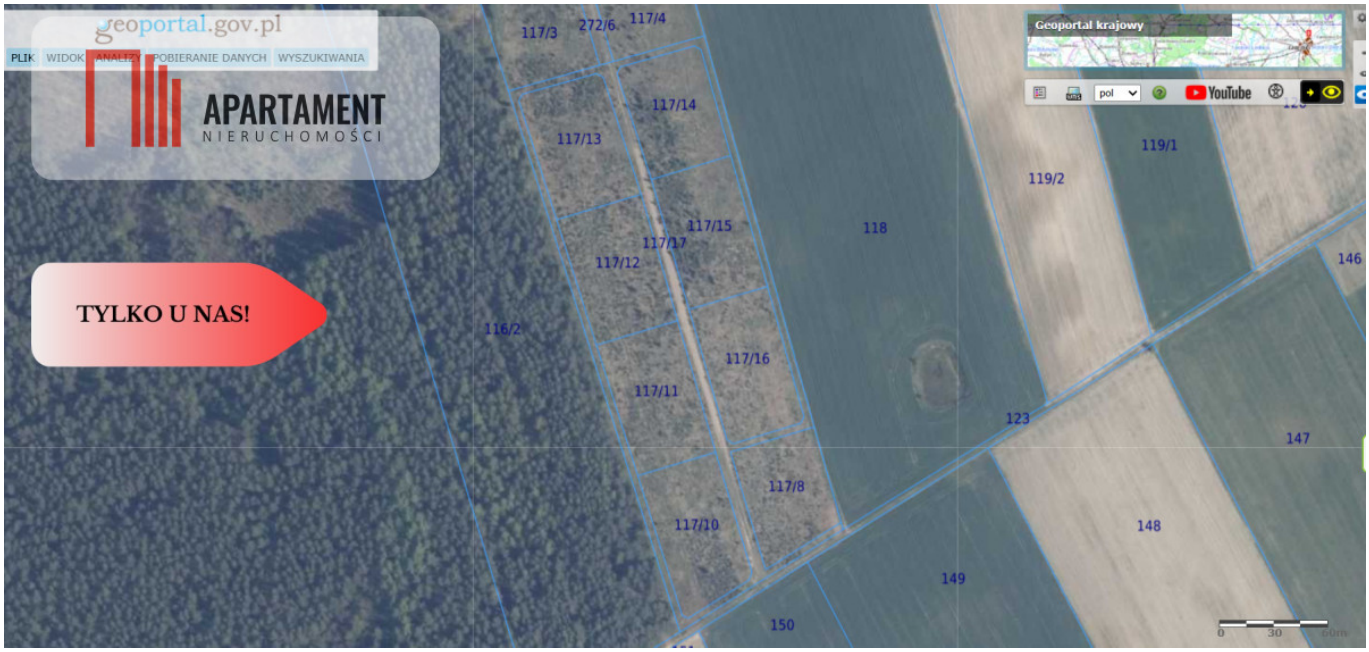
geoportal.gov.pl
PLIK WIDOK ANALIZY POBIERANIE DANYCH WYSZUKIWANIA
APARTAMENT
NIERUCHOMOŚCI
TYLKO U NAS!
Geoportal krajowy
YouTube
117/3
272/6
117/4
117/14
117/13
119/1
119/2
117/15
118
117/17
117/12
146
116/2
117/16
117/11
123
147
117/8
117/10
148
149
150


APARTAMENT
NIERUCHOMOŚCI
TYLKO U NAS!


APARTAMENT
NIERUCHOMOŚCI
TYLKO U NAS!


APARTAMENT
NIERUCHOMOŚCI
TYLKO U NAS!


APARTAMENT
NIERUCHOMOŚCI
TYLKO U NAS!


APARTAMENT
NIERUCHOMOŚCI
TYLKO U NAS!


APARTAMENT
NIERUCHOMOŚCI
TYLKO U NAS!


APARTAMENT
NIERUCHOMOŚCI
TYLKO U NAS!


APARTAMENT
NIERUCHOMOŚCI
TYLKO U NAS!


APARTAMENT
NIERUCHOMOŚCI
TYLKO U NAS!